

**สรุปผลการให้บริการประชาชนและปริมาณการจัดเก็บรายได้
ของสำนักงานที่ดินทั่วประเทศ
ปีงบประมาณ พ.ศ. 2564**

ปีงบประมาณ พ.ศ. 2564 ในช่วงระยะเวลา เดือน 1 ตุลาคม 2563 - 30 กันยายน 2564

มีประชาชนมาติดต่อใช้บริการต่าง ๆ ณ สำนักงานที่ดินทั่วประเทศ จำนวน 12,170,519 ราย เปรียบเทียบกับปีงบประมาณ พ.ศ.2563 ในช่วงระยะเวลาเดียวกัน ปรากฏว่า มีผู้ใช้บริการลดลง -287,459 ราย หรือร้อยละ -2.31 ส่วนการจัดเก็บรายได้ ค่าธรรมเนียมประเภทต่างๆ ภาษีเงินได้หัก ณ ที่จ่าย ภาษีธุรกิจเฉพาะและอากรแสตมป์ จัดเก็บได้ 90,053,734,919 บาท ลดลง -1,403,107,948 บาท หรือ ร้อยละ -1.53 ซึ่งการจัดเก็บรายได้ในช่วงนี้แบ่งออกเป็นประเภท ได้ดังนี้

หน่วย : ล้านบาท

ประเภทรายได้	จำนวน
-ค่าธรรมเนียมประเภทต่าง ๆ	30,570.84
-ค่าภาษีเงินได้หัก ณ ที่จ่าย	22,659.79
-ค่าภาษีธุรกิจเฉพาะ	32,301.09
-ค่าอากรแสตมป์	4,522.02
รวมทั้งสิ้น	90,053.73

ข้อมูล ณ วันที่ 8 พฤศจิกายน 2564
กองแผนงาน กลุ่มข้อมูลและสถิติ

สถิติปริมาณงาน และการจัดเก็บรายได้ของกรมที่ดิน

ปีงบประมาณ พ.ศ. 2564 ตั้งแต่ 1 ตุลาคม 2563 - 30 กันยายน 2564

ประเภทรายได้	ปริมาณงานและรายได้		
	ปริมาณงาน (เสร็จ)		รายได้ (บาท)
	งานทะเบียน(ราย)	งานรังวัด (ราย)	
1. ค่าธรรมเนียม	11,739,882	430,637	30,570,835,951
1.1 รายได้เข้ารัฐ			510,932,830
1.2 รายได้นำส่งท้องถิ่น			30,059,903,121
2. ค่าภาษีเงินได้หัก ณ ที่จ่าย			22,659,789,428
3. ค่าภาษีธุรกิจเฉพาะ			32,301,087,086
3.1 ภาษีธุรกิจเฉพาะเรียกเก็บเพื่อกรมสรรพากร (3%)			29,394,055,591
3.2 ภาษีธุรกิจเฉพาะเรียกเก็บเพื่อรายได้ส่วนท้องถิ่น(0.3%)			2,907,031,495
4. ค่าอากรแสตมป์			4,522,022,453
รวม	12,170,519		90,053,734,919

หมายเหตุ : ปริมาณด้านงานทะเบียน มีจำนวน

11,739,882 ราย

กองแผนงาน กลุ่มข้อมูลและสถิติ

ได้รวมงานตรวจสอบทรัพย์สิน - มีค่าธรรมเนียม จำนวน

339,455 ราย

ข้อมูล ณ วันที่ 8 พฤศจิกายน 2564

- ไม่มีค่าธรรมเนียม จำนวน

4,282,872 ราย

หมายเหตุ การจัดเก็บข้อมูลเดือนกันยายน 2564 คิดเป็น 100%

**ตารางเปรียบเทียบปริมาณงานและรายได้ของสำนักงานที่ดินทั่วประเทศ
ระหว่างปีงบประมาณ 2562 กับ 2563 และปีงบประมาณ 2563 กับ 2564**

เดือน	ปริมาณงาน (ราย)								รายได้ (บาท)							
	ปีงบประมาณ 2562	ปีงบประมาณ 2563	**ผลต่าง		ปีงบประมาณ 2563	ปีงบประมาณ 2564	**ผลต่าง		ปีงบประมาณ 2562	ปีงบประมาณ 2563	**ผลต่าง		ปีงบประมาณ 2563	ปีงบประมาณ 2564	**ผลต่าง	
			+เพิ่ม/-ลด	(%)			+เพิ่ม/-ลด	(%)			+เพิ่ม/-ลด	(%)			+เพิ่ม/-ลด	(%)
ตุลาคม	1,144,029	1,128,985	- 15,044	- 1.32	1,128,985	1,016,695	-112,290	-9.95	8,862,486,620	7,731,828,842	- 1,130,657,778	- 12.76	7,731,828,842	7,170,232,146	-561,596,696	- 7.26
พฤศจิกายน	1,151,859	1,185,996	34,137	2.96	1,185,996	1,013,056	-172,940	-14.58	9,440,190,641	8,459,422,844	- 980,767,797	- 10.39	8,459,422,844	7,535,611,849	-923,810,995	- 10.92
ธันวาคม	1,006,917	1,056,050	49,133	4.88	1,056,050	1,009,184	-46,866	-4.44	13,072,830,459	12,078,560,482	- 994,269,977	- 7.61	12,078,560,482	10,569,587,314	-1,508,973,168	- 12.49
มกราคม	1,197,965	1,072,315	- 125,650	- 10.49	1,072,315	1,047,637	-24,678	-2.30	7,379,736,671	6,098,447,934	- 1,281,288,737	- 17.36	6,098,447,934	5,812,467,580	-285,980,354	- 4.69
กุมภาพันธ์	1,043,729	1,036,221	- 7,508	- 0.72	1,036,221	1,045,826	9,605	0.93	7,947,437,349	6,246,204,998	- 1,701,232,351	- 21.41	6,246,204,998	6,484,055,115	237,850,117	3.81
มีนาคม	1,130,399	1,100,829	- 29,570	- 2.62	1,100,829	1,202,978	102,149	9.28	10,742,445,057	8,175,793,688	- 2,566,651,369	- 23.89	8,175,793,688	9,562,014,230	1,386,220,542	16.96
เมษายน	997,790	753,902	- 243,888	- 24.44	753,902	877,851	123,949	16.44	6,406,198,563	4,883,074,214	- 1,523,124,349	- 23.78	4,883,074,214	6,760,299,239	1,877,225,025	38.44
พฤษภาคม	1,114,243	916,572	- 197,671	- 17.74	916,572	944,688	28,116	3.07	7,776,871,184	6,280,459,644	- 1,496,411,540	- 19.24	6,280,459,644	6,401,597,491	121,137,847	1.93
มิถุนายน	1,079,444	1,052,059	- 27,385	- 2.54	1,052,059	1,099,619	47,560	4.52	9,300,215,257	8,265,910,059	- 1,034,305,198	- 11.12	8,265,910,059	9,004,740,053	738,829,994	8.94
กรกฎาคม	1,259,576	1,010,860	- 248,716	- 19.75	1,010,860	1,015,568	4,708	0.47	9,199,651,314	7,332,743,862	- 1,866,907,452	- 20.29	7,332,743,862	6,408,331,582	-924,412,280	- 12.61
สิงหาคม	1,122,202	1,044,042	- 78,160	- 6.96	1,044,042	975,181	-68,861	-6.60	8,881,928,709	7,631,393,213	- 1,250,535,496	- 14.08	7,631,393,213	6,780,946,815	-850,446,398	- 11.14
กันยายน	1,047,778	1,100,147	52,369	5.00	1,100,147	922,236	-177,911	-16.17	9,648,419,185	8,273,003,087	- 1,375,416,098	- 14.26	8,273,003,087	7,563,851,504	-709,151,583	- 8.57
รวม	13,295,931	12,457,978	- 837,953	- 6.30	12,457,978	12,170,519	-287,459	-2.31	108,658,411,009	91,456,842,867	- 17,201,568,142	- 15.83	91,456,842,867	90,053,734,919	-1,403,107,948	- 1.53

หมายเหตุ การจัดเก็บข้อมูลเดือนกันยายน 2564 คิดเป็น 100%

** อัตราการเพิ่มขึ้นหรือลดลงจากช่วงเดียวกันของปีก่อน

ข้อมูล ณ วันที่ 8 พฤศจิกายน 2564

กองแผนงาน กลุ่มข้อมูลและสถิติ

ปริมาณงานและรายได้ของสำนักงานที่ดินทั่วประเทศระหว่างปีงบประมาณ พ.ศ. 2562, 2563 และ 2564

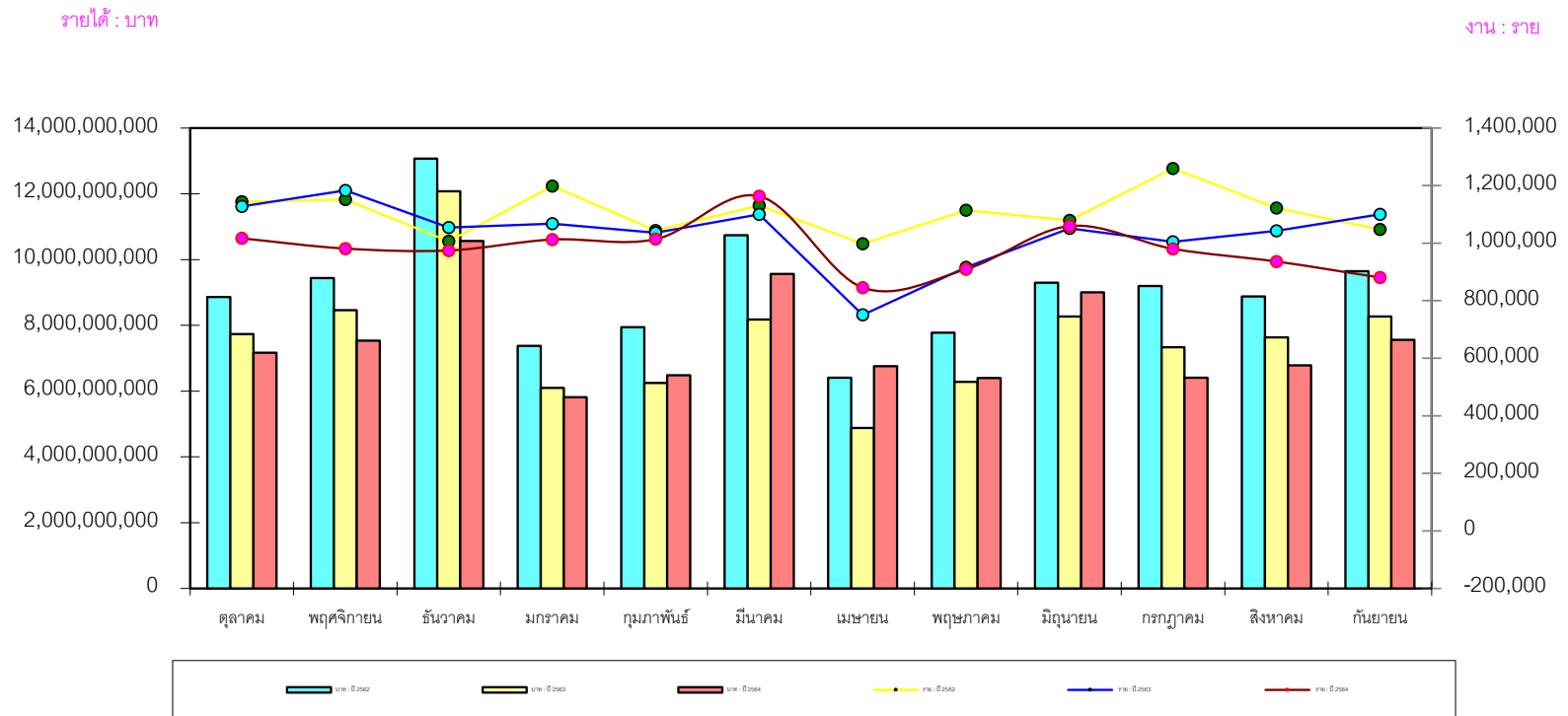

ข้อมูล ณ วันที่ 8 พฤศจิกายน 2564
กองแผนงาน กลุ่มข้อมูลและสถิติ

ปริมาณงานและเงินรายได้จากการจดทะเบียน
ของสำนักงานที่ดินทั่วประเทศ (รวมสำนักงานที่ดินกรุงเทพมหานครและสาขา แล้ว)
ประจำเดือน กันยายน 2564

แบบ 0200

รายการ	ที่ดินหรือที่ดินพร้อมสิ่งปลูกสร้าง		สิ่งปลูกสร้าง		อาคารชุด		ค่าธรรมเนียม (บาท)	ภาษีอากร				ผลรวม ค่าธรรมเนียมและ ภาษีอากร(บาท)
	งานเกิด	งานเสร็จ	งานเกิด	งานเสร็จ	งานเกิด	งานเสร็จ		ภาษีเงินได้ นิติบุคคล	ภาษีเงินได้ บุคคลธรรมดา	ภาษีธุรกิจเฉพาะ	อากรแสตมป์	
1 ขาย	60,328	60,268	357	266	6,832	6,832	1,321,156,972	655,618,078	1,088,077,298	2,776,017,880	247,170,612	6,088,040,840
2 ขายฝาก	2,746	2,740	-	4	44	44	38,186,473	3,333,106	35,229,343	44,157,787	9,805,263	130,711,972
3 แลกเปลี่ยน	21	23	-	-	-	-	236,183	-	80,875	132,032	15,339	464,429
4 ให้	33,699	33,630	213	166	223	223	139,050,053	1,870,424	126,260,712	25,353,335	83,651,728	376,186,252
5 มรดก	18,588	16,942	110	119	83	82	70,469,188	-	-	-	-	70,469,188
6 จำนอง	78,582	78,538	138	116	5,515	5,515	749,961,099	-	-	-	2,249,336	752,210,435
7 เช่า	419	429	138	52	23	23	55,303,092	-	-	-	5,420,411	60,723,503
8 มีทุนทรัพย์อื่น	14,361	14,356	143	151	6,817	6,817	18,349,428	1,362,379	3,483,987	8,524,610	1,108,285	32,828,689
9 ไม่มีทุนทรัพย์	163,399	163,279	297	283	8,106	8,106	13,444,029	1,889,048	11,596,577	1,650	9,596,059	36,527,363
10 ค่าขอเบ็ดเตล็ด	145,808	145,808	68	67	4,698	4,698	6,903,255	-	-	-	-	6,903,255
11.1 ค่าขอตรวจสอบหลักทรัพย์ (มีค่าธรรมเนียม)	24,135	24,034	-	-	6	6	7,468,784	-	-	-	-	7,468,784
11.2 ค่าขอตรวจสอบหลักทรัพย์ (ไม่มีค่าธรรมเนียม)	299,494	299,889	-	-	1,286	1,286	-	-	-	-	-	-
รวม	841,580	839,936	1,464	1,224	33,633	33,632	2,420,528,556	664,073,035	1,264,728,792	2,854,187,294	359,017,033	7,562,534,710

หมายเหตุ ข้อมูลที่จัดเก็บเดือน กันยายน 2564 มีความครบถ้วน คิดเป็น 100 %

ข้อมูล ณ วันที่ 8 พฤศจิกายน 2564

กองแผนงาน กลุ่มข้อมูลและสถิติ

ปริมาณงานและเงินรายได้จากการจดทะเบียน
ของสำนักงานที่ดินกรุงเทพมหานคร และสาขา
ประจำเดือน กันยายน 2564

แบบ 0200

รายการ	ที่ดินหรือที่ดินพร้อมสิ่งปลูกสร้าง		สิ่งปลูกสร้าง		อาคารชุด		ค่าธรรมเนียม (บาท)	ภาษีอากร				ผลรวม ค่าธรรมเนียมและ ภาษีอากร(บาท)
	งานเกิด	งานเสร็จ	งานเกิด	งานเสร็จ	งานเกิด	งานเสร็จ		ภาษีเงินได้ นิติบุคคล	ภาษีเงินได้ บุคคลธรรมดา	ภาษีธุรกิจเฉพาะ	อากรแสตมป์	
1 ขาย	3,826	3,828	63	48	3,739	3,739	461,913,438	273,996,198	336,456,030	986,897,746	63,155,686	2,122,419,098
2 ขายฝาก	85	85	-	2	21	21	5,294,442	32,702	6,476,664	2,654,881	1,411,853	15,870,542
3 แลกเปลี่ยน	-	-	-	-	-	-	-	-	-	-	-	-
4 ให้	962	965	34	37	139	139	22,385,668	1,453,686	26,702,640	7,578,866	11,971,001	70,091,861
5 มรดก	637	565	24	16	49	44	15,827,098	-	-	-	-	15,827,098
6 จำนวน	3,443	3,442	37	31	3,224	3,224	224,679,951	-	-	-	384,170	225,064,121
7 เช่า	48	48	76	29	5	5	37,555,979	-	-	-	3,702,560	41,258,539
8 มีทุนทรัพย์อื่น	4,477	4,477	68	74	4,922	4,922	6,924,109	-	365,332	77,919	77,283	7,444,643
9 ไม่มีทุนทรัพย์	7,515	7,514	58	59	4,603	4,603	1,965,912	186,173	1,600,214	-	880,386	4,632,685
10 ค่าขอเบ็ดเตล็ด	5,836	5,836	20	20	1,944	1,944	843,014	-	-	-	-	843,014
11.1 ค่าขอตรวจสอบหลักทรัพย์ (มีค่าธรรมเนียม)	2,929	2,929	-	-	6	6	1,247,129	-	-	-	-	1,247,129
11.2 ค่าขอตรวจสอบหลักทรัพย์ (ไม่มีค่าธรรมเนียม)	6,151	6,132	-	-	1,286	1,286	-	-	-	-	-	-
รวม	35,909	35,821	380	316	19,938	19,933	778,636,740	275,668,759	371,600,880	997,209,412	81,582,939	2,504,698,730

หมายเหตุ ข้อมูลที่จัดเก็บเดือน กันยายน 2564 มีความครบถ้วน คิดเป็น 100 %

ข้อมูล ณ วันที่ 8 พฤศจิกายน 2564

กองแผนงาน กลุ่มข้อมูลและสถิติ

ปริมาณงานและรายได้จากการซื้อขายอสังหาริมทรัพย์ *

ประจำเดือน กันยายน 2564

แบบ 1100

ภาค	ที่ดิน หรือที่ดินพร้อม		สิ่งปลูกสร้าง		อาคารชุด		ค่าธรรมเนียม	ภาษีอากร				รวมรายได้ทั้งสิ้น
	สิ่งปลูกสร้าง		งานเกิด	งานเสร็จ	งานเกิด	งานเสร็จ		ภาษีเงินได้	ภาษีเงินได้	ภาษีธุรกิจเฉพาะ	อากรแสตมป์	
	งานเกิด	งานเสร็จ						นิติบุคคล	บุคคลธรรมดา			
กลาง	19,813	19,787	185	152	5,784	5,784	887,578,855	501,007,371	713,167,585	1,900,370,922	144,522,899	4,146,647,632
เหนือ	10,677	10,660	51	37	36	36	113,682,060	17,827,848	114,317,665	139,855,489	24,712,207	410,395,269
ตะวันออก	6,683	6,676	33	22	685	685	132,441,310	78,946,541	82,379,340	365,353,808	29,712,984	688,833,983
ตะวันออกเฉียงเหนือ	15,905	15,892	31	16	172	172	129,540,204	27,676,979	116,520,796	179,707,809	30,157,927	483,603,715
ใต้	9,996	9,993	57	43	199	199	96,101,016	33,492,445	96,921,255	234,887,639	27,869,858	489,272,213
รวม	63,074	63,008	357	270	6,876	6,876	1,359,343,445	658,951,184	1,123,306,641	2,820,175,667	256,975,875	6,218,752,812

* เฉพาะการขายและขายฝาก

ข้อมูล ณ วันที่ 8 พฤศจิกายน 2564

หมายเหตุ ข้อมูลที่จัดเก็บเดือน กันยายน 2564 มีความครบถ้วน คิดเป็น 100 %

กองแผนงาน กลุ่มข้อมูลและสถิติ

ปริมาณงานและรายได้จากการซื้อขายอสังหาริมทรัพย์ *

ในพื้นที่ภาคกลาง

ประจำเดือน กันยายน 2564

แบบ 1100

ภาคกลาง	ที่ดิน หรือที่ดินพร้อม สิ่งปลูกสร้าง		สิ่งปลูกสร้าง		อาคารชุด		ค่าธรรมเนียม	ภาษีอากร				รวมรายได้ทั้งสิ้น
	งานเกิด	งานเสร็จ	งานเกิด	งานเสร็จ	งานเกิด	งานเสร็จ		ภาษีเงินได้	ภาษีเงินได้	ภาษีธุรกิจเฉพาะ	อากรแสตมป์	
								นิติบุคคล	บุคคลธรรมดา			
กรุงเทพมหานคร	3,911	3,913	63	50	3,760	3,760	467,207,880	274,028,900	342,932,694	989,552,627	64,567,539	2,138,289,640
กาญจนบุรี	957	923	5	3	2	2	6,715,202	870,815	6,385,654	10,180,593	1,829,024	25,981,288
ชัยนาท	371	371	-	1	-	-	2,429,415	21,629	2,526,184	1,247,915	721,423	6,946,566
นครนายก	520	515	2	1	-	-	8,590,028	2,246,657	7,153,050	10,707,139	1,658,388	30,355,262
นครปฐม	1,009	1,010	14	3	50	50	20,271,883	6,816,405	17,799,825	33,490,579	4,651,531	83,030,223
นนทบุรี	1,989	1,989	14	7	548	548	87,201,653	62,874,623	73,646,894	226,788,702	15,197,653	465,709,525
ปทุมธานี	2,303	2,303	8	6	693	693	72,906,489	53,274,132	58,301,913	194,784,389	11,586,643	390,853,566
ประจวบคีรีขันธ์	884	884	26	29	74	74	19,960,944	3,521,699	22,438,469	24,214,954	4,315,280	74,451,346
พระนครศรีอยุธยา	837	839	4	1	18	18	20,659,369	11,346,734	14,136,910	44,300,346	3,842,255	94,285,614
เพชรบุรี	721	721	3	2	28	28	11,530,462	819,758	16,488,428	13,428,327	3,144,362	45,411,337
ราชบุรี	1,143	1,145	6	7	-	-	11,748,911	1,740,429	10,289,685	17,244,534	2,787,448	43,811,007
ลพบุรี	663	667	2	1	2	2	6,325,576	740,982	6,823,695	6,624,861	1,560,396	22,075,510
สมุทรปราการ	1,825	1,825	10	7	563	563	97,688,548	63,828,571	77,867,427	235,042,242	16,738,022	491,164,810
สมุทรสงคราม	151	151	3	-	-	-	2,274,781	273,972	2,016,328	2,860,881	507,071	7,933,033
สมุทรสาคร	801	800	15	17	45	45	28,693,696	12,240,888	35,147,737	57,883,145	6,469,037	140,434,503
สระบุรี	610	613	5	4	1	1	11,155,890	5,750,718	6,274,978	24,180,267	1,650,809	49,012,662
สิงห์บุรี	143	143	1	2	-	-	2,252,094	24,218	3,518,682	565,050	649,515	7,009,559
สุพรรณบุรี	806	806	4	9	-	-	8,232,943	536,863	7,634,051	6,442,846	2,200,787	25,047,490
อ่างทอง	169	169	-	2	-	-	1,733,091	49,378	1,784,981	831,525	445,716	4,844,691
รวม	19,813	19,787	185	152	5,784	5,784	887,578,855	501,007,371	713,167,585	1,900,370,922	144,522,899	4,146,647,632

* เฉพาะการขายและขายฝาก

ข้อมูล ณ วันที่ 8 พฤศจิกายน 2564

หมายเหตุ ข้อมูลที่จัดเก็บเดือน กันยายน 2564 มีความครบถ้วน คิดเป็น 100 %

กองแผนงาน กลุ่มข้อมูลและสถิติ

ปริมาณงานและรายได้จากการซื้อขายอสังหาริมทรัพย์ *

ในพื้นที่ภาคเหนือ

ประจำเดือน กันยายน 2564

แบบ 1100

ภาคเหนือ	ที่ดิน หรือที่ดินพร้อม สิ่งปลูกสร้าง		สิ่งปลูกสร้าง		อาคารชุด		ค่าธรรมเนียม	ภาษีอากร				รวมรายได้ทั้งสิ้น
	งานเกิด	งานเสร็จ	งานเกิด	งานเสร็จ	งานเกิด	งานเสร็จ		ภาษีเงินได้	ภาษีเงินได้	ภาษีธุรกิจเฉพาะ	อากรแสตมป์	
								นิติบุคคล	บุคคลธรรมดา			
กำแพงเพชร	320	309	-	-	-	-	2,407,377	146,550	2,092,312	2,094,901	630,048	7,371,188
เชียงใหม่	1,187	1,182	13	9	11	11	15,628,287	2,343,495	21,745,316	16,532,727	3,069,545	59,319,370
เชียงใหม่	2,645	2,642	15	4	12	12	44,452,495	12,059,932	39,445,864	71,365,962	8,900,245	176,224,498
ตาก	293	295	2	-	1	1	2,404,864	87,153	2,456,125	1,905,642	614,227	7,468,011
นครสวรรค์	869	871	10	12	-	-	7,566,090	389,638	7,378,075	8,246,540	2,361,063	25,941,406
น่าน	309	306	2	-	-	-	2,138,982	192,610	1,840,692	2,646,586	428,173	7,247,043
พะเยา	450	450	-	2	-	-	2,800,243	192,117	2,666,591	1,635,917	710,288	8,005,156
พิจิตร	422	418	-	-	-	-	2,162,414	48,250	1,988,407	1,829,448	721,733	6,750,252
พิษณุโลก	830	830	1	1	11	11	8,494,886	1,025,104	8,036,011	11,367,141	1,658,461	30,581,603
เพชรบูรณ์	617	617	1	1	-	-	5,636,233	420,179	7,055,680	4,649,203	1,311,359	19,072,654
แพร่	375	378	1	1	-	-	2,261,211	17,283	2,180,898	1,551,119	461,065	6,471,576
แม่ฮ่องสอน	72	65	-	-	-	-	483,095	24,466	445,757	460,982	91,627	1,505,927
ลำปาง	786	791	1	-	-	-	4,907,999	238,195	4,393,442	4,173,749	966,584	14,679,969
ลำพูน	542	542	1	-	1	1	6,294,713	489,989	6,544,284	6,358,079	1,135,175	20,822,240
สุโขทัย	322	330	1	1	-	-	1,990,430	10,900	2,140,854	1,123,304	627,175	5,892,663
อุตรดิตถ์	342	342	2	2	-	-	1,959,730	111,037	1,914,122	2,147,669	487,360	6,619,918
อุทัยธานี	296	292	1	4	-	-	2,093,011	30,950	1,993,235	1,766,520	538,079	6,421,795
รวม	10,677	10,660	51	37	36	36	113,682,060	17,827,848	114,317,665	139,855,489	24,712,207	410,395,269

* เฉพาะการขายและขายฝาก

ข้อมูล ณ วันที่ 8 พฤศจิกายน 2564

หมายเหตุ ข้อมูลที่จัดเก็บเดือน กันยายน 2564 มีความครบถ้วน คิดเป็น 100 %

กองแผนงาน กลุ่มข้อมูลและสถิติ

ปริมาณงานและรายได้จากการซื้อขายอสังหาริมทรัพย์ *

ในพื้นที่ภาคตะวันออก

ประจำเดือน กันยายน 2564

แบบ 1100

ภาคตะวันออก	ที่ดิน หรือที่ดินพร้อม สิ่งปลูกสร้าง		สิ่งปลูกสร้าง		อาคารชุด		ค่าธรรมเนียม	ภาษีอากร				รวมรายได้ทั้งสิ้น
	งานเกิด	งานเสร็จ	งานเกิด	งานเสร็จ	งานเกิด	งานเสร็จ		ภาษีเงินได้	ภาษีเงินได้	ภาษีธุรกิจเฉพาะ	อากรแสตมป์	
								นิติบุคคล	บุคคลธรรมดา			
จันทบุรี	501	497	3	1	2	2	7,256,402	689,958	6,605,964	9,636,221	2,330,030	26,518,575
ฉะเชิงเทรา	871	871	10	6	14	14	12,837,092	7,484,680	11,046,100	40,832,973	3,657,022	75,857,867
ชลบุรี	2,559	2,559	10	7	618	618	72,166,067	45,794,942	41,921,067	191,020,863	15,361,654	366,264,593
ตราด	64	62	2	1	-	-	2,741,285	185,918	2,621,219	2,688,319	754,123	8,990,864
ปราจีนบุรี	737	738	-	-	-	-	7,250,417	3,687,006	5,115,272	22,461,993	1,468,623	39,983,311
ระยอง	1,659	1,659	6	7	51	51	27,412,976	20,628,474	12,314,807	94,736,477	5,418,957	160,511,691
สระแก้ว	292	290	2	-	-	-	2,777,071	475,563	2,754,911	3,976,962	722,575	10,707,082
รวม	6,683	6,676	33	22	685	685	132,441,310	78,946,541	82,379,340	365,353,808	29,712,984	688,833,983

* เฉพาะการขายและขายฝาก

ข้อมูล ณ วันที่ 8 พฤศจิกายน 2564

หมายเหตุ ข้อมูลที่จัดเก็บเดือน กันยายน 2564 มีความครบถ้วน คิดเป็น 100 %

กองแผนงาน กลุ่มข้อมูลและสถิติ

ปริมาณงานและรายได้จากการซื้อขายอสังหาริมทรัพย์ *
 ในพื้นที่ภาคตะวันออกเฉียงเหนือ
 ประจำเดือน กันยายน 2564

แบบ 1100

ภาคตะวันออกเฉียงเหนือ	ที่ดิน หรือที่ดินพร้อม สิ่งปลูกสร้าง		สิ่งปลูกสร้าง		อาคารชุด		ค่าธรรมเนียม	ภาษีอากร				รวมรายได้ทั้งสิ้น
	งานเกิด	งานเสร็จ	งานเกิด	งานเสร็จ	งานเกิด	งานเสร็จ		ภาษีเงินได้	ภาษีเงินได้	ภาษีธุรกิจเฉพาะ	อากรแสตมป์	
								นิติบุคคล	บุคคลธรรมดา			
กาฬสินธุ์	643	643	2	2	-	-	3,662,402	62,257	3,531,969	1,973,227	833,834	10,063,689
ขอนแก่น	1,777	1,776	2	1	56	56	18,717,471	5,091,611	18,795,604	33,148,845	4,174,186	79,927,717
ชัยภูมิ	857	860	-	-	-	-	4,243,685	225,881	3,973,926	3,592,457	870,122	12,906,071
นครพนม	624	613	1	4	-	-	3,938,192	289,000	3,373,400	3,544,945	817,697	11,963,234
นครราชสีมา	2,643	2,651	14	1	82	82	26,121,270	13,563,994	19,731,354	65,764,017	6,242,203	131,422,838
บุรีรัมย์	751	744	2	1	4	4	4,883,806	1,060,540	3,983,417	6,532,115	1,386,821	17,846,699
บึงกาฬ	180	180	-	-	-	-	1,866,755	63,761	1,860,922	737,245	480,864	5,009,547
มหาสารคาม	733	734	-	-	2	2	7,176,291	1,146,922	5,740,180	7,292,352	1,498,303	22,854,048
มุกดาหาร	281	281	-	-	-	-	1,808,123	242,371	1,570,856	2,034,709	391,874	6,047,933
ยโสธร	509	509	-	-	-	-	3,237,105	279,745	2,272,113	2,396,873	650,928	8,836,764
ร้อยเอ็ด	979	979	-	1	-	-	6,127,565	672,664	4,986,829	5,927,423	1,546,203	19,260,684
เลย	439	441	-	-	-	-	3,979,153	166,693	3,751,981	2,885,952	908,841	11,692,620
ศรีสะเกษ	719	719	-	-	-	-	3,482,878	290,158	2,704,636	3,882,289	904,062	11,264,023
สกลนคร	952	948	1	-	-	-	6,268,622	520,972	5,663,924	6,392,030	1,326,787	20,172,335
สุรินทร์	654	649	-	-	-	-	4,070,868	257,335	3,779,335	4,355,074	1,080,712	13,543,324
หนองคาย	313	313	3	1	-	-	3,073,492	376,264	2,124,445	3,079,691	634,260	9,288,152
หนองบัวลำภู	294	295	-	-	-	-	1,501,397	54,880	1,423,406	1,154,584	319,561	4,453,828
อำนาจเจริญ	249	249	-	-	-	-	1,774,563	36,346	1,697,956	1,352,841	475,174	5,336,880
อุดรธานี	1,066	1,066	3	4	14	14	14,021,238	1,687,339	17,186,835	11,654,521	3,464,663	48,014,596
อุบลราชธานี	1,242	1,242	3	1	14	14	9,585,328	1,588,246	8,367,708	12,006,619	2,150,832	33,698,733
รวม	15,905	15,892	31	16	172	172	129,540,204	27,676,979	116,520,796	179,707,809	30,157,927	483,603,715

* เฉพาะการขายและขายฝาก

ข้อมูล ณ วันที่ 8 พฤศจิกายน 2564

หมายเหตุ ข้อมูลที่จัดเก็บเดือน กันยายน 2564 มีความครบถ้วน คิดเป็น 100 %

กองแผนงาน กลุ่มข้อมูลและสถิติ

ปริมาณงานและรายได้จากการซื้อขายอสังหาริมทรัพย์ *

ในพื้นที่ภาคใต้

ประจำเดือน กันยายน 2564

แบบ 1100

ภาคใต้	ที่ดิน หรือที่ดินพร้อม สิ่งปลูกสร้าง		สิ่งปลูกสร้าง		อาคารชุด		ค่าธรรมเนียม	ภาษีอากร				รวมรายได้ทั้งสิ้น
	งานเกิด	งานเสร็จ	งานเกิด	งานเสร็จ	งานเกิด	งานเสร็จ		ภาษีเงินได้	ภาษีเงินได้	ภาษีธุรกิจเฉพาะ	อากรแสตมป์	
								นิติบุคคล	บุคคลธรรมดา			
กระบี่	480	477	4	4	-	-	4,809,698	679,225	4,275,971	6,400,651	1,334,619	17,500,164
ชุมพร	576	577	3	5	-	-	5,305,950	226,342	4,508,927	7,267,655	1,924,480	19,233,354
ตรัง	635	631	4	1	1	1	4,155,113	383,929	3,523,695	5,866,255	1,140,035	15,069,027
นครศรีธรรมราช	1,560	1,568	1	1	5	5	13,155,525	2,805,815	10,594,105	20,365,112	3,567,129	50,487,686
นราธิวาส	571	564	-	2	-	-	21,978	67,195	3,402,017	3,882,622	872,277	8,246,089
ปัตตานี	608	606	3	1	-	-	18,399	13,479	1,982,839	2,742,078	578,494	5,335,289
พังงา	186	182	2	-	-	-	2,053,715	149,956	3,126,377	19,662,962	434,741	25,427,751
พัทลุง	466	467	-	2	-	-	2,977,553	79,554	2,808,645	2,649,820	755,943	9,271,515
ภูเก็ต	438	443	20	23	161	161	24,458,669	12,995,052	18,746,707	52,400,594	4,516,076	113,117,098
ยะลา	515	512	1	-	-	-	25,720	276,599	3,763,424	5,652,731	868,344	10,586,818
ระนอง	75	76	-	-	-	-	1,950,858	456,000	1,546,790	2,573,381	266,129	6,793,158
สงขลา	2,239	2,245	8	1	28	28	20,104,534	5,809,106	24,907,694	48,940,655	6,712,564	106,474,553
สตูล	353	353	-	-	-	-	12,380	186,800	1,477,652	2,630,225	514,148	4,821,205
สุราษฎร์ธานี	1,294	1,292	11	3	4	4	17,050,924	9,363,393	12,256,412	53,852,898	4,384,879	96,908,506
รวม	9,996	9,993	57	43	199	199	96,101,016	33,492,445	96,921,255	234,887,639	27,869,858	489,272,213

* เฉพาะการขายและขายฝาก

ข้อมูล ณ วันที่ 8 พฤศจิกายน 2564

หมายเหตุ ข้อมูลที่จัดเก็บเดือน กันยายน 2564 มีความครบถ้วน คิดเป็น 100 %

กองแผนงาน กลุ่มข้อมูลและสถิติ