

# รายงานข้อมูลประชากร และบ้าน ปี 2565



กองยุทธศาสตร์และสารสนเทศที่อยู่อาศัย  
ฝ่ายวิชาการและพัฒนานวัตกรรมเพื่อที่อยู่อาศัย

การเคหะแห่งชาติ

ข้อมูล มกราคม 2566

## คำนำ

กองยุทธศาสตร์และสารสนเทศที่อยู่อาศัย ฝ่ายวิชาการและพัฒนานวัตกรรมเพื่อที่อยู่อาศัย การเคหะแห่งชาติ มีภารกิจและหน้าที่ในการดำเนินงานศึกษา วิเคราะห์ พัฒนาและสร้างองค์ความรู้ด้านที่อยู่อาศัยบนพื้นฐานของข้อมูลสารสนเทศ รวมทั้งจัดให้มีข้อมูลสารสนเทศ และข้อมูลจำนวนประชากรและบ้าน ข้อมูลสถานการณ์ที่อยู่อาศัย ฯลฯ เพื่อเผยแพร่ในเว็บไซต์ศูนย์กลางองค์ความรู้ด้านการพัฒนาที่อยู่อาศัย ตลอดจนการดำเนินงานศูนย์ข้อมูลที่อยู่อาศัยแห่งชาติ

รายงานฉบับนี้จัดทำขึ้นเพื่อนำเสนอและเผยแพร่ภาพรวมของข้อมูลประชากรและบ้าน ปี 2565 โดยเนื้อหาในเล่มรายงานมีข้อมูลจำนวนประชากรทั่วประเทศ แนวโน้มการเพิ่มขึ้นของประชากรทั่วประเทศ จำนวนบ้านในปัจจุบัน จำนวนครัวเรือนและขนาดครัวเรือนเฉลี่ย

ท้ายนี้ กองยุทธศาสตร์และสารสนเทศที่อยู่อาศัย ฝ่ายวิชาการและพัฒนานวัตกรรมเพื่อที่อยู่อาศัย หวังเป็นอย่างยิ่งว่า รายงานข้อมูลประชากรและบ้าน ปี 2565 ฉบับนี้ จะเป็นข้อมูลที่สามารถนำไปใช้ประโยชน์ในส่วนที่เกี่ยวข้องต่อไป

กองยุทธศาสตร์และสารสนเทศที่อยู่อาศัย  
ฝ่ายวิชาการและพัฒนานวัตกรรมเพื่อที่อยู่อาศัย  
การเคหะแห่งชาติ  
มกราคม 2566

## สารบัญ

	หน้า
คำนำ	ก
<b>1. ประชากร</b>	<b>1</b>
1.1 จำนวนประชากรทั่วประเทศ	1
1.2 เปรียบเทียบแนวโน้มการเพิ่มขึ้นของประชากรทั่วประเทศ	3
1.3 จำนวนประชากรจำแนกตามเขตการปกครองและพื้นที่ ปี 2565	3
1.4 โครงสร้างทางอายุของประชากร	5
1.5 ภาวะพึ่งพิงทางอายุ	6
<b>2. จำนวนที่อยู่อาศัยในปัจจุบัน</b>	<b>7</b>
2.1 จำนวนบ้านจำแนกตามเขตการปกครองและพื้นที่ ปี 2565	7
<b>3. จำนวนและขนาดของครัวเรือน</b>	<b>8</b>
ภาคผนวก	

# รายงานจำนวนประชากรและบ้านที่ราชอาณาจักร ปี 2565

## 1. ประชากร

### 1.1 จำนวนประชากรทั่วประเทศ

จากประกาศสำนักทะเบียนกลาง กรมการปกครอง เรื่อง จำนวนราษฎรทั่วราชอาณาจักร ตามหลักฐานการทะเบียนราษฎร ณ วันที่ 31 ธันวาคม 2565 พบว่าประเทศไทยมีจำนวนประชากรทั่วราชอาณาจักรทั้งสิ้นจำนวน 66,090,475 คน เป็นประชากรที่มีสัญชาติไทยจำนวน 65,106,481 คน และไม่ได้สัญชาติไทยจำนวน 983,994 คน แบ่งเป็นประชากรเพศชายจำนวน 32,270,615 คน มีสัญชาติไทยจำนวน 31,755,032 คน ไม่ได้สัญชาติไทยจำนวน 515,583 คน และเป็นประชากรเพศหญิงจำนวน 33,819,860 คน มีสัญชาติไทยจำนวน 33,351,449 คน ไม่ได้สัญชาติไทยจำนวน 468,411 คน โดยภาคตะวันออกเฉียงเหนือมีจำนวนประชากรตามทะเบียนราษฎรมากที่สุดจำนวน 21,781,418 คน รองลงมาได้แก่ ภาคเหนือ จำนวน 11,977,896 คน ภาคกลาง จำนวน 11,970,253 คน ภาคใต้ จำนวน 9,496,991 คน กรุงเทพมหานคร 5,494,932 คน และสุดท้าย ปริมณฑล 5 จังหวัด จำนวน 5,368,985 คน

ตารางที่ 1 แสดงจำนวนประชากรและบ้านที่ราชอาณาจักร ปี 2566

จำนวนประชากรและบ้านที่ราชอาณาจักร ปี 2566							
พื้นที่	จำนวนประชากร						รวมทั้งสิ้น
	สัญชาติไทย			ไม่ได้สัญชาติไทย			
	ชาย	หญิง	รวม	ชาย	หญิง	รวม	
ทั่วประเทศ	31,755,032	33,351,449	65,106,481	515,583	468,411	983,994	66,090,475
กรุงเทพมหานคร	2,516,900	2,878,010	5,394,910	55,074	44,948	100,022	5,494,932
ปริมณฑล	2,499,310	2,786,757	5,286,067	43,871	39,047	82,918	5,368,985
ภาคตะวันออกเฉียงเหนือ	10,753,655	10,975,766	21,729,421	29,257	22,740	51,997	21,781,418
ภาคเหนือ	5,599,268	5,881,276	11,480,544	250,312	247,040	497,352	11,977,896
ภาคกลาง	5,752,070	6,030,362	11,782,432	102,218	85,603	187,821	11,970,253
ภาคใต้	4,633,829	4,799,278	9,433,107	34,851	29,033	63,884	9,496,991

ข้อมูล ณ เดือน มกราคม 2566

แหล่งที่มาด้านข้อมูลจำนวนประชากร : สำนักงานกลางทะเบียนราษฎร กรมการปกครอง

จัดทำโดย : กองยุทธศาสตร์และสารสนเทศที่อยู่อาศัย ฝ่ายวิชาการและพัฒนานวัตกรรมเพื่อที่อยู่อาศัย การเคหะแห่งชาติ

ทั้งนี้ พบว่าจังหวัดที่มีประชากรมากที่สุด (รวมประชากรที่มีสัญชาติไทยและไม่ได้สัญชาติไทย) มีจำนวนประชากรมากกว่า 1 ล้านคน ไม่นับกรุงเทพมหานคร โดยเรียงลำดับ 10 จังหวัด ดังนี้

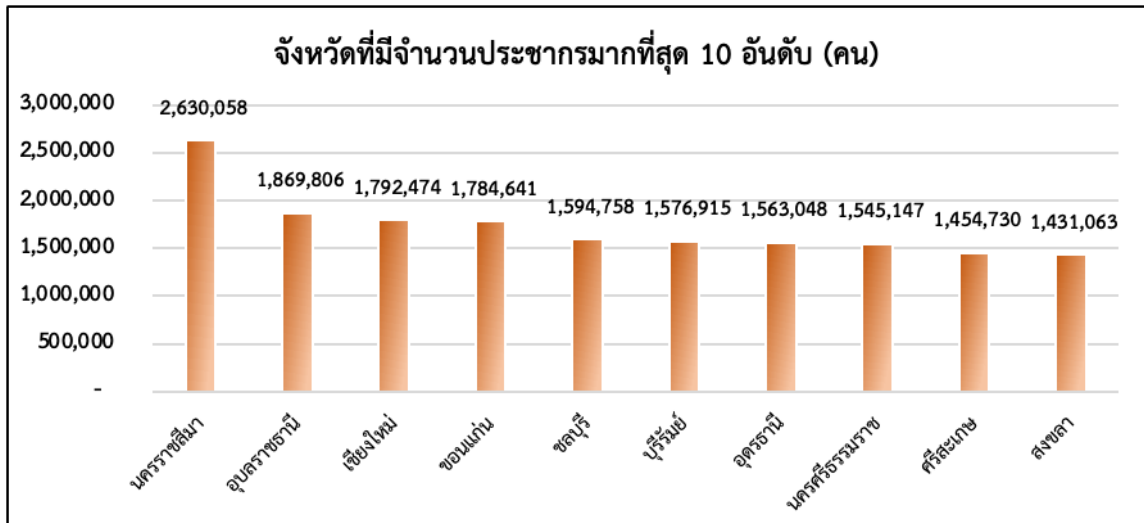

ที่มา : สำนักงานกลางทะเบียนราษฎร กรมการปกครอง

รูปที่ 1 จังหวัดที่มีประชากรมากที่สุด 10 อันดับ (คน)

จังหวัดที่มีประชากรน้อยที่สุด 10 ลำดับ (รวมประชากรที่มีสัญชาติไทยและไม่ได้สัญชาติไทย) ดังนี้

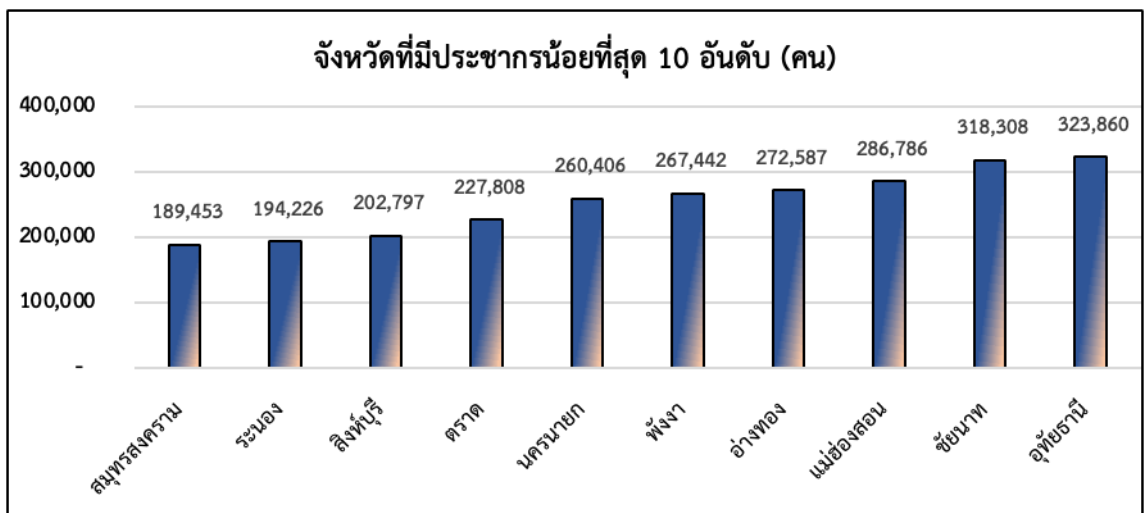

ที่มา : สำนักงานกลางทะเบียนราษฎร กรมการปกครอง

รูปที่ 2 จังหวัดที่มีประชากรน้อยที่สุด 10 อันดับ (คน)

## 1.2 เปรียบเทียบแนวโน้มการเพิ่มขึ้นของประชากรทั่วประเทศ

เมื่อทำการเปรียบเทียบจำนวนประชากรในแต่ละปีพบว่า จำนวนประชากรปี 2565 มีจำนวนทั้งสิ้น 66,090,475 คน มีอัตราส่วนของประชากรลดลง ร้อยละ 0.12 จากประชากรปี 2564 เมื่อเปรียบเทียบย้อนหลังใน ปี 2564 มีจำนวนประชากร 66,171,439 คน มีอัตราส่วนของประชากรลดลง ร้อยละ 0.02 จากประชากรจาก ปี 2563 เมื่อเปรียบเทียบย้อนหลังใน ปี 2563 จำนวนประชากร 66,186,727 คน มีอัตราส่วนของประชากรลดลง ร้อยละ 0.56 จากประชากรปี 2562 และเมื่อเปรียบเทียบย้อนหลังใน ปี 2562 มีจำนวนประชากร 66,558,935 คน มีอัตราส่วนของประชากรเพิ่มขึ้นร้อยละ 0.22 จากประชากรจาก ปี 2561

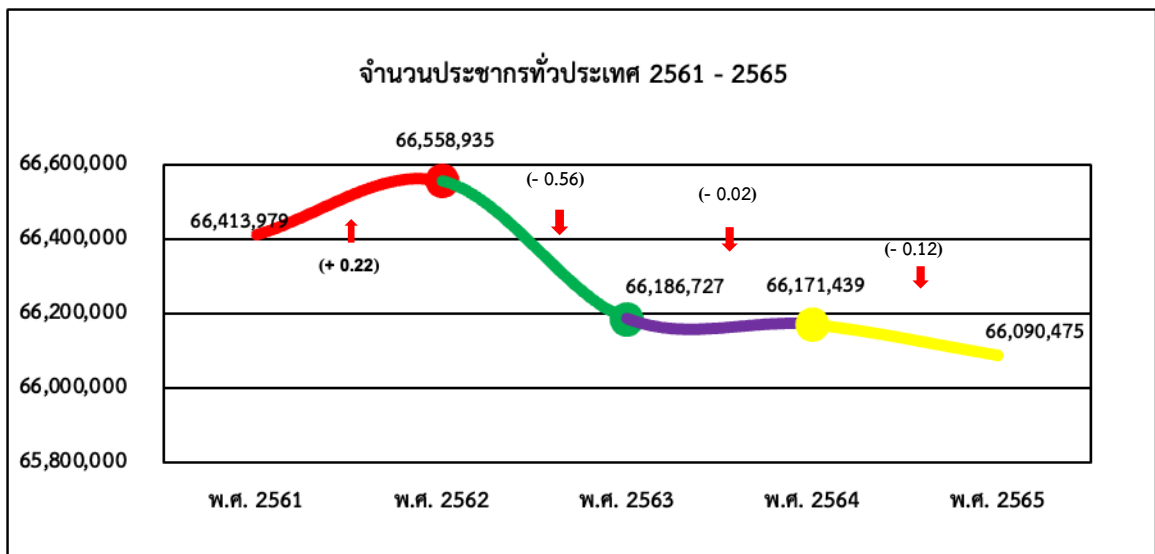

ที่มา : สำนักงานกลางทะเบียนราษฎร กรมการปกครอง

รูปที่ 3 แผนภูมิแสดงแนวโน้มจำนวนประชากรทั่วประเทศ ปี 2561 – 2565

## 1.3 จำนวนประชากรจำแนกตามเขตการปกครองและพื้นที่ ปี 2565

จำนวนประชากรจำแนกตามเขตการปกครองและพื้นที่ ปี 2565 พื้นที่ปกครองทั่วประเทศรวมกรุงเทพมหานคร ในเขตเทศบาล จำนวน 22,610,822 คน นอกเขตเทศบาล จำนวน 43,479,653 คน รวม 66,090,475 คน ประชากรในเขตเทศบาล คิดเป็นร้อยละ 34.21 ของประชากรทั้งหมด กรุงเทพมหานครมีประชากรทั้งหมดอยู่ในเขตเทศบาล จำนวน 5,494,932 คน ประชากรในเขตเทศบาล คิดเป็นร้อยละ 100 ของประชากรทั้งหมด ปริมาณพลมีประชากรอยู่ในเขตเทศบาล จำนวน 2,652,406 คน นอกเขตเทศบาล 2,716,579 คน รวม 5,368,985 คน ประชากรในเขตเทศบาล คิดเป็นร้อยละ 49.40 ของประชากรทั้งหมด ภาคกลางมีประชากรอยู่ในเขตเทศบาล จำนวน 4,147,392 คน นอกเขตเทศบาล 7,822,861 คน รวม 11,970,253 คน คิดเป็นร้อยละ 34.65 ของประชากรทั้งหมด ภาคใต้มีประชากรอยู่ในเขตเทศบาล 2,714,435 คน นอกเขตเทศบาล

6,782,556 คน รวม 9,496,991 คน คิดเป็นร้อยละ 28.58 ของประชากรทั้งหมด ภาคเหนือมีประชากรอยู่ในเขตเทศบาล 3,214,124 คน นอกเขตเทศบาล 8,763,772 คน รวม 11,977,896 คน คิดเป็นร้อยละ 26.83 ของประชากรทั้งหมด ภาคตะวันออกเฉียงเหนือมีประชากรอยู่ในเขตเทศบาล จำนวน 4,387,533 คน นอกเขตเทศบาล 17,393,885 คน รวม 21,781,418 คน คิดเป็นร้อยละ 20.14 ของประชากรทั้งหมด ตารางที่ 2 แสดงจำนวนประชากร จำแนกตามเขตการปกครองและพื้นที่ ปี 2565

พื้นที่ปกครอง	ในเขตเทศบาล	นอกเขตเทศบาล	รวม	ร้อยละของประชากรทั้งหมดที่อยู่ในเขตเทศบาล
ทั่วประเทศ (รวม กทม.)	22,610,822	43,479,653	66,090,475	34.21
กรุงเทพมหานคร	5,494,932	-	5,494,932	100
ปริมณฑล	2,652,406	2,716,579	5,368,985	49.40
ภาคกลาง	4,147,392	7,822,861	11,970,253	34.65
ภาคใต้	2,714,435	6,782,556	9,496,991	28.58
ภาคเหนือ	3,214,124	8,763,772	11,977,896	26.83
ภาคตะวันออกเฉียงเหนือ	4,387,533	17,393,885	21,781,418	20.14

ข้อมูล ณ เดือนมกราคม 2566

แหล่งที่มาด้านข้อมูลจำนวนประชากร : สำนักงานกลางทะเบียนราษฎร กรมการปกครอง  
จัดทำโดย : กองยุทธศาสตร์และสารสนเทศที่อยู่อาศัย ฝ่ายวิชาการและพัฒนานวัตกรรมเพื่อที่อยู่อาศัย การเคหะแห่งชาติ

#### 1.4 โครงสร้างทางอายุของประชากร

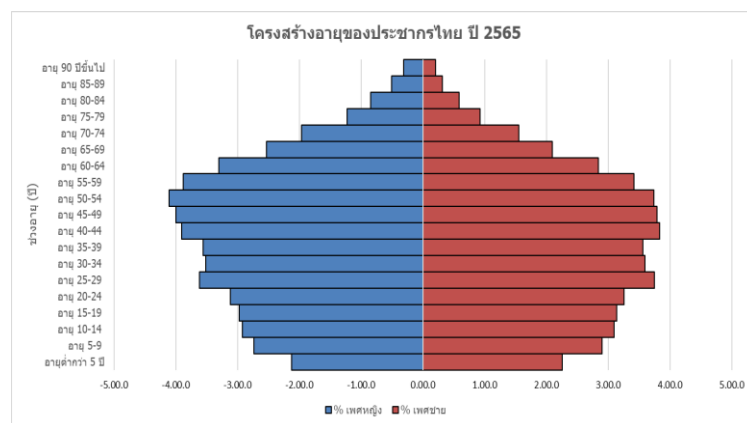

รูปที่ 4 แผนภูมิพีระมิตทางประชากรไทย ปี 2565 (Population Pyramid)

จากแผนภูมิพีระมิตทางประชากร (Population Pyramid) แสดงให้เห็นถึงโครงสร้างอายุและเพศของประชากร ปี 2565 แผนภูมิดังกล่าวมีลักษณะเป็นแบบพีระมิตแบบหดตัว (Constrictive Pyramid or Declining Pyramid) มีรูปแบบของฐานพีระมิตแคบ แสดงถึงรูปแบบของอัตราการเกิดและอัตราการตายที่ต่ำ หรือมีโครงสร้างประชากรลดลง

ตารางที่ 4 แสดงจำนวนประชากรจำแนกตามช่วงอายุและเพศ

ช่วงอายุ (ปี)	จำนวนเพศชาย	ร้อยละ (%)	จำนวนเพศหญิง	ร้อยละ (%)	รวมทั้งหมด
อายุต่ำกว่า 5 ปี	1,492,905	2.26	1,407,655	2.13	2,900,560
อายุ 5-9 ปี	1,915,493	2.90	1,810,198	2.74	3,725,691
อายุ 10-14 ปี	2,046,141	3.10	1,933,972	2.93	3,980,113
อายุ 15-19 ปี	2,071,328	3.13	1,965,923	2.97	4,037,251
อายุ 20-24 ปี	2,150,421	3.25	2,057,745	3.11	4,208,166
อายุ 25-29 ปี	2,478,056	3.75	2,390,350	3.62	4,868,406
อายุ 30-34 ปี	2,376,036	3.60	2,321,708	3.51	4,697,744
อายุ 35-39 ปี	2,353,252	3.56	2,352,693	3.56	4,705,945
อายุ 40-44 ปี	2,529,779	3.83	2,581,534	3.91	5,111,313
อายุ 45-49 ปี	2,506,238	3.79	2,644,996	4.00	5,151,234
อายุ 50-54 ปี	2,469,218	3.74	2,714,680	4.11	5,183,898
อายุ 55-59 ปี	2,259,674	3.42	2,562,118	3.88	4,821,792
อายุ 60-64 ปี	1,876,389	2.84	2,186,130	3.31	4,062,519
อายุ 65-69 ปี	1,382,169	2.09	1,675,583	2.54	3,057,752
อายุ 70-74 ปี	1,025,630	1.55	1,297,646	1.96	2,323,276
อายุ 75-79 ปี	609,693	0.92	810,497	1.23	1,420,190
อายุ 80-84 ปี	385,842	0.58	561,735	0.85	947,577
อายุ 85-89 ปี	209,195	0.32	337,891	0.51	547,086
อายุ 90 ปีขึ้นไป	133,156	0.20	206,806	0.31	339,962
<b>รวม</b>	<b>32,270,615</b>	<b>48.83</b>	<b>33,819,860</b>	<b>51.17</b>	<b>66,090,475</b>

ที่มา : สำนักงานกลางทะเบียนราษฎร กรมการปกครอง,ออนไลน์ ;<https://stat.bora.dopa.go.th>

จากข้อมูลโครงสร้างทางอายุของประชากร ปี 2565 จำนวนเพศชายทั้งหมด 32,270,615 คน เรียงลำดับช่วงอายุจากมากไปน้อย 5 อันดับ คือ จำนวนเพศชายมากที่สุดช่วงอายุ 40-44 คิดเป็นร้อยละ 3.83 รองลงมาจำนวนเพศชายช่วงอายุ 45-49 คิดเป็นร้อยละ 3.79 อันดับที่ 3 จำนวนเพศชายช่วงอายุระหว่าง 25-29 คิดเป็นร้อยละ 3.75 อันดับที่ 4 จำนวนเพศชายช่วงอายุ 50-54 คิดเป็นร้อยละ 3.74 และอันดับที่ 5 จำนวนเพศชายช่วงอายุ 30-34 คิดเป็นร้อยละ 3.60 และมีจำนวนเพศหญิงทั้งหมด 33,819,860 คน เรียงจำนวนช่วงอายุจากมากไปน้อย 5 อันดับ คือ จำนวนเพศหญิงมากที่สุดช่วงอายุ 50-54 คิดเป็นร้อยละ 4.11 รองลงมาจำนวนเพศหญิงช่วงอายุ 45-49 คิดเป็นร้อยละ 4.00 อันดับที่ 3 จำนวนเพศหญิงช่วงอายุระหว่าง 40-44 คิดเป็นร้อยละ 3.91 อันดับที่ 4 จำนวนเพศหญิงช่วงอายุ 55-59 คิดเป็นร้อยละ 3.88 และอันดับที่ 5 จำนวนเพศหญิงช่วงอายุ 25-29 คิดเป็นร้อยละ 3.62



### 1.5 อัตราส่วนการเป็นภาระ (อัตราส่วนพึ่งพิงทางอายุ : Age Dependency Ratio)

อัตราส่วนการเป็นภาระ(อัตราส่วนพึ่งพิงทางอายุ : Age Dependency Ratio) หมายถึง อัตราส่วนของประชากรที่อยู่ในกลุ่มอายุนอกวัยแรงงานต่อประชากรในวัยแรงงาน โดยมีข้อสมมติฐานว่าประชากรในกลุ่มอายุนอกวัยแรงงานที่ต้องพึ่งพิงทางเศรษฐกิจ ได้แก่ กลุ่มประชากรวัยเด็ก (อายุต่ำกว่า 15 ปี) และกลุ่มประชากรสูงอายุ (อายุ 60 ปี หรือ 65 ปีขึ้นไป) ส่วนประชากรที่เป็นที่พึ่งพิงทางเศรษฐกิจของประชากรกลุ่มอื่น คือ ประชากรวัยแรงงาน (อายุ 15-59 ปี หรือ 15-64 ปี) อัตราส่วนการเป็นภาระแสดงอัตราส่วนต่อประชากร 100 คน (อ้างอิง: ออนไลน์ <https://catalog.nso.go.th> ,สำนักงานสถิติแห่งชาติ,กระทรวงดิจิทัลเพื่อเศรษฐกิจและสังคม)

ตารางที่ 5 แสดงจำนวนประชากรจำแนกตามกลุ่มอายุและเพศ

เพศ	วัยเด็ก (0-14) ปี	วัยทำงาน (15-64) ปี	ผู้สูงอายุ (65 ปีขึ้นไป)	รวม
ชาย	5,454,539	23,070,391	3,745,685	32,270,615
หญิง	5,151,825	23,777,877	4,890,158	33,819,860
รวมทั้งหมด	10,606,364	46,848,268	8,635,843	66,090,475

$$ADR = \frac{P_{0-14} + P_{65+}}{P_{15-64}} \times 100$$

โดยที่

$P_{0-14}$

คือ ประชากรเด็กอายุต่ำกว่า 15 ปี

$P_{65+}$

คือ ประชากรผู้สูงวัยอายุเกินกว่า 65 ปี

$P_{15-64}$

คือ ประชากรวัยทำงานอายุระหว่าง 15-64 ปี

$$ADR = \frac{10,606,364 + 8,635,843}{46,848,268} \times 100$$

$$ADR = 41.07 \%$$

จากอัตราส่วนพึ่งพิงทางอายุ (Age-Dependency Ratio หรือ ADR) ในปี 2565 พบว่า ประชากรในกลุ่มอายุนอกวัยแรงงานที่ต้องพึ่งพิงทางเศรษฐกิจ ได้แก่ กลุ่มประชากรวัยเด็ก (อายุต่ำกว่า 15 ปี) จำนวน 10,606,364 คน และกลุ่มประชากรสูงอายุ (อายุ 60 ปี หรือ 65 ปีขึ้นไป) จำนวน 8,635,843 คน ส่วนประชากรที่เป็นที่พึ่งพิงทางเศรษฐกิจคือ ประชากรวัยแรงงาน (อายุ 15-59 ปี หรือ 15-64 ปี) จำนวน 46,848,268 คน คิดเป็นอัตราส่วนพึ่งพิงทางอายุ (Age-Dependency Ratio หรือ ADR) คิดเป็นร้อยละ 41.07 ดังนั้น สรุปได้ว่าอัตราส่วนการเป็นภาระของประชากรที่อยู่ในกลุ่มอายุนอกวัยแรงงานต่อประชากรในวัยแรงงานประมาณ 1 ใน 3 ของประชากรในวัยแรงงาน

## 2. จำนวนที่อยู่อาศัยในปัจจุบัน

หากพิจารณาจำนวนบ้านในปัจจุบัน (จำนวนสิ่งปลูกสร้างที่ได้รับเลขที่บ้าน) จากประกาศสำนักงานกลางทะเบียนราษฎร กรมการปกครอง พบว่าประเทศไทยมีจำนวนบ้านทั้งสิ้น 28,188,470 หลัง โดยภาคตะวันออกเฉียงเหนือมีจำนวนบ้านมากที่สุด มีจำนวนถึง 7,470,134 หลัง รองลงมา คือ ภาคกลาง มีจำนวน 5,775,298 หลัง ภาคเหนือ มีจำนวน 5,033,502 หลัง และภาคใต้ มีจำนวน 3,808,326 หลัง ตามลำดับ ในส่วนของกรุงเทพมหานคร มีจำนวน 3,197,865 หลัง และ ปริมณฑล มีจำนวน 2,903,345 หลัง ซึ่งมีจำนวนบ้านแตกต่างถึงร้อยละ 9.2 ของจำนวนหลังคาเรือนที่อยู่อาศัยในกรุงเทพมหานคร

ตารางที่ 6 แสดงจำนวนบ้านจำแนกตามพื้นที่

พื้นที่ปกครอง	จำนวนบ้าน
ทั่วประเทศ	28,188,470
กรุงเทพมหานคร	3,197,865
ปริมณฑล	2,903,345
ภาคตะวันออกเฉียงเหนือ	7,470,134
ภาคกลาง	5,775,298
ภาคเหนือ	5,033,502
ภาคใต้	3,808,326

ข้อมูล ณ เดือนมกราคม 2566

แหล่งที่มาข้อมูลจำนวนบ้าน : สำนักงานกลางทะเบียนราษฎร กรมการปกครอง  
จัดทำโดย : กองยุทธศาสตร์และสารสนเทศที่อยู่อาศัย ฝ่ายวิชาการและพัฒนานวัตกรรมเพื่อที่อยู่อาศัย การเคหะแห่งชาติ

### 2.1 จำนวนบ้านจำแนกตามเขตการปกครองและพื้นที่ ปี 2565

จำนวนบ้านจำแนกตามเขตการปกครองและพื้นที่ ปี 2565 ทั่วประเทศรวม กรุงเทพมหานคร ในเขตเทศบาล จำนวน 12,054,044 หลัง นอกเขตเทศบาล 16,134,426 หลัง รวม 28,188,470 หลัง จำนวนบ้านในเขตเทศบาล คิดเป็นร้อยละ 42.76 ของจำนวนบ้านทั้งหมด กรุงเทพมหานคร จำนวนบ้านอยู่ในเขตเทศบาล จำนวน 3,197,865 หลัง จำนวนบ้านในเขตเทศบาล คิดเป็นร้อยละ 100 ปริมณฑล จำนวนบ้านในเขตเทศบาล 1,540,259 หลัง นอกเขตเทศบาล 1,363,086 หลัง รวม 2,903,345 หลัง จำนวนบ้านในเขตเทศบาล คิดเป็นร้อยละ 53.05 ของจำนวนบ้านทั้งหมด ภาคกลาง จำนวนบ้านในเขตเทศบาล 2,442,967 หลัง นอกเขตเทศบาล 3,332,331 หลัง รวม 5,775,298 หลัง จำนวนบ้านในเขตเทศบาล คิดเป็นร้อยละ 42.50 ของจำนวนบ้านทั้งหมด ภาคใต้ จำนวนบ้านในเขตเทศบาล 1,328,312 หลัง นอกเขตเทศบาล 2,480,014 หลัง รวม 3,808,326

จำนวนบ้านในเขตเทศบาล คิดเป็นร้อยละ 34.88 ของจำนวนบ้านทั้งหมด ภาคเหนือจำนวนบ้านในเขตเทศบาล 1,621,929 หลัง นอกเขตเทศบาล จำนวน 3,411,573 หลัง รวม 5,033,502 หลัง จำนวนบ้านในเขตเทศบาล คิดเป็นร้อยละ 32.22 ของจำนวนบ้านทั้งหมด ภาคตะวันออกเฉียงเหนือจำนวนบ้านในเขตเทศบาล 1,922,712 หลัง นอกเขตเทศบาล 5,547,422 หลัง รวม 7,470,134 หลัง จำนวนบ้านในเขตเทศบาล คิดเป็นร้อยละ 25.74 ของจำนวนบ้านทั้งหมด

ตารางที่ 3 แสดงจำนวนบ้าน จำแนกตามเขตการปกครองและพื้นที่ ปี 2565

พื้นที่ปกครอง	ในเขตเทศบาล	นอกเขตเทศบาล	รวม	ร้อยละของจำนวนบ้านทั้งหมดที่อยู่ในเขตเทศบาล
ทั่วประเทศ (รวม กทม.)	12,054,044	16,134,426	28,188,470	42.76
กรุงเทพมหานคร	3,197,865	-	3,197,865	100
ปริมณฑล	1,540,259	1,363,086	2,903,345	53.05
ภาคกลาง	2,442,967	3,332,331	5,775,298	42.30
ภาคใต้	1,328,312	2,480,014	3,808,326	34.88
ภาคเหนือ	1,621,929	3,411,573	5,033,502	32.22
ภาคตะวันออกเฉียงเหนือ	1,922,712	5,547,422	7,470,134	25.74

ข้อมูล ณ เดือนมกราคม 2566

แหล่งที่มาด้านข้อมูลจำนวนบ้าน : สำนักงานกลางทะเบียนราษฎร กรมการปกครอง  
 จัดทำโดย : กองยุทธศาสตร์และสารสนเทศที่อยู่อาศัย ฝ่ายวิชาการและพัฒนานวัตกรรมเพื่อที่อยู่อาศัย การเคหะแห่งชาติ

### 3. จำนวนและขนาดของครัวเรือน

จำนวนและขนาดของครัวเรือนจากข้อมูลสำมะโนประชากรและเคหะ สำนักงานสถิติแห่งชาติปี 2533 ปี 2543 และปี 2553 ดังนี้

ปี 2533 ประเทศไทยมีครัวเรือนทั้งสิ้น จำนวน 12,366,485 ครัวเรือน ขนาดครัวเรือนเฉลี่ย 4.4 คนต่อหนึ่งครัวเรือน เมื่อพิจารณารายภาค ภาคที่มีครัวเรือนมากที่สุดคือภาคตะวันออกเฉียงเหนือ จำนวน 4,047,349 ครัวเรือน ขนาดครัวเรือนเฉลี่ย 4.7 คนต่อหนึ่งครัวเรือน รองลงมาคือ ภาคกลาง (ไม่รวม กทม.) จำนวน 2,819,127 ครัวเรือน ขนาดครัวเรือนเฉลี่ย 4.3 คนต่อหนึ่งครัวเรือน อันดับสามคือ ภาคเหนือ จำนวน 2,631,930 ครัวเรือน ขนาดครัวเรือนเฉลี่ย 4.0 คนต่อหนึ่งครัวเรือน อันดับสี่คือ ภาคใต้ จำนวน 1,526,411 ครัวเรือน ขนาดครัวเรือนเฉลี่ย 4.6 คนต่อหนึ่งครัวเรือน และกรุงเทพมหานครครัวเรือนน้อยที่สุด จำนวน 1,341,668 ครัวเรือน ขนาดครัวเรือนเฉลี่ย 4.4 คนต่อหนึ่งครัวเรือน

ปี 2543 ประเทศไทยมีครัวเรือนทั้งสิ้น จำนวน 15,660,667 ครัวเรือน ขนาดครัวเรือนเฉลี่ย 3.9 คนต่อหนึ่งครัวเรือน เมื่อพิจารณารายภาค ภาคที่มีครัวเรือนมากที่สุดคือภาคตะวันออกเฉียงเหนือ จำนวน 5,019,680 ครัวเรือน ขนาดครัวเรือนเฉลี่ย 4.1 คนต่อหนึ่ง

ครัวเรือน รองลงมาคือ ภาคกลาง (ไม่รวม กทม.) จำนวน 3,826,630 ครัวเรือน ขนาดครัวเรือนเฉลี่ย 3.7 คนต่อหนึ่งครัวเรือน อันดับสามคือ ภาคเหนือ จำนวน 3,158,420 ครัวเรือน ขนาดครัวเรือนเฉลี่ย 3.6 คนต่อหนึ่งครัวเรือน อันดับสี่คือ ภาคใต้ จำนวน 1,979,765 ครัวเรือน ขนาดครัวเรือนเฉลี่ย 4.1 คนต่อหนึ่งครัวเรือน และกรุงเทพมหานครครัวเรือนน้อยที่สุด จำนวน 1,676,172 ครัวเรือน ขนาดครัวเรือนเฉลี่ย 3.8 คนต่อหนึ่งครัวเรือน

ปี 2553 ประเทศไทยมีครัวเรือนทั้งสิ้น จำนวน 20,300,000 ครัวเรือน ขนาดครัวเรือนเฉลี่ย 3.2 คนต่อหนึ่งครัวเรือน เมื่อพิจารณารายภาค ภาคที่มีครัวเรือนมากที่สุดคือ ภาคกลาง (ไม่รวม กทม.) จำนวน 6,000,000 ครัวเรือน ขนาดครัวเรือนเฉลี่ย 3.0 คนต่อหนึ่งครัวเรือน รองลงมาคือ ภาคตะวันออกเฉียงเหนือ จำนวน 5,300,000 ครัวเรือน ขนาดครัวเรือนเฉลี่ย 3.5 คนต่อหนึ่งครัวเรือน อันดับสามคือ ภาคเหนือ จำนวน 3,700,000 ครัวเรือน ขนาดครัวเรือนเฉลี่ย 3.1 คนต่อหนึ่งครัวเรือน อันดับสี่คือ กรุงเทพมหานคร จำนวน 2,800,000 ครัวเรือน ขนาดครัวเรือนเฉลี่ย 2.9 คนต่อหนึ่งครัวเรือน และภาคใต้ครัวเรือนน้อยที่สุด จำนวน 2,500,000 ครัวเรือน ขนาดครัวเรือนเฉลี่ย 3.5 คนต่อหนึ่งครัวเรือน

จังหวัด	รายการ	ปี		
		2533	2543	2553
ทั่วประเทศ	จำนวนครัวเรือน (ครัวเรือน)	12,366,485	15,660,667	20,300,000
	ขนาดครัวเรือนเฉลี่ย (คนต่อหนึ่งครัวเรือน)	4.4	3.9	3.2
กรุงเทพมหานคร	จำนวนครัวเรือน (ครัวเรือน)	1,341,668	1,676,172	2,800,000
	ขนาดครัวเรือนเฉลี่ย (คนต่อหนึ่งครัวเรือน)	4.4	3.8	2.9
ภาคกลาง(ไม่รวม กทม.)	จำนวนครัวเรือน (ครัวเรือน)	2,819,127	3,826,630	6,000,000
	ขนาดครัวเรือนเฉลี่ย (คนต่อหนึ่งครัวเรือน)	4.3	3.7	3.0
ภาคเหนือ	จำนวนครัวเรือน (ครัวเรือน)	2,631,930	3,158,420	3,700,000
	ขนาดครัวเรือนเฉลี่ย (คนต่อหนึ่งครัวเรือน)	4.0	3.6	3.1
ภาคตะวันออกเฉียงเหนือ	จำนวนครัวเรือน (ครัวเรือน)	4,047,349	5,019,680	5,300,000
	ขนาดครัวเรือนเฉลี่ย (คนต่อหนึ่งครัวเรือน)	4.7	4.1	3.5
ภาคใต้	จำนวนครัวเรือน (ครัวเรือน)	1,526,411	1,979,765	2,500,000
	ขนาดครัวเรือนเฉลี่ย (คนต่อหนึ่งครัวเรือน)	4.6	4.1	3.5

ที่มา : สำนักงานสถิติแห่งชาติ

รูปที่ 5 ข้อมูลสำมะโนประชากรและเคหะ สำนักงานสถิติแห่งชาติปี พ.ศ. 2533 ปี พ.ศ. 2543 และปี พ.ศ. 2553

# ภาคผนวก

จำนวนประชากรและบ้านทั่วราชอาณาจักร ปี 2565

พื้นที่	จำนวนประชากร						รวมทั้งสิ้น	จำนวนบ้าน	พื้นที่ (ตร.กม.)	คน/พื้นที่
	สัญชาติไทย			ไม่ได้สัญชาติไทย						
	ชาย	หญิง	รวม	ชาย	หญิง	รวม				
ทั่วประเทศ	31,755,032	33,351,449	65,106,481	515,583	468,411	983,994	66,090,475	28,188,470	513,115.000	128.802
กรุงเทพมหานคร	2,516,900	2,878,010	5,394,910	55,074	44,948	100,022	5,494,932	3,197,865	1,568.737	3,502.775
ปริมณฑล	2,499,310	2,786,757	5,286,067	43,871	39,047	82,918	5,368,985	2,903,345	6,195.930	866.534
ภาคกลาง	5,752,070	6,030,362	11,782,432	102,218	85,603	187,821	11,970,253	5,775,298	101,987.797	117.369
ภาคเหนือ	5,599,268	5,881,276	11,480,544	250,312	247,040	497,352	11,977,896	5,033,502	171,505.030	69.840
ภาคตะวันออกเฉียงเหนือ	10,753,655	10,975,766	21,729,421	29,257	22,740	51,997	21,781,418	7,470,134	172,850.550	126.013
ภาคใต้	4,633,829	4,799,278	9,433,107	34,851	29,033	63,884	9,496,991	3,808,326	71,628.312	132.587

ข้อมูล ณ เดือนมกราคม 2565

แหล่งที่มาด้านข้อมูลจำนวนประชากร : สำนักงานกลางทะเบียนราษฎร กรมการปกครอง

จัดทำโดย : กองยุทธศาสตร์และสารสนเทศที่อยู่อาศัย ฝ่ายวิชาการและพัฒนานวัตกรรมเพื่อที่อยู่อาศัย การเคหะแห่งชาติ

จำนวนประชากรและบ้านที่ราชอาณาจักร ปี 2565

พื้นที่	จำนวนประชากร						รวมทั้งสิ้น	จำนวนบ้าน	พื้นที่ (ตร.กม.)	คน/พื้นที่
	สัญชาติไทย			ไม่ได้สัญชาติไทย						
	ชาย	หญิง	รวม	ชาย	หญิง	รวม				
<b>ทั่วประเทศ</b>	<b>31,755,032</b>	<b>33,351,449</b>	<b>65,106,481</b>	<b>515,583</b>	<b>468,411</b>	<b>983,994</b>	<b>66,090,475</b>	<b>28,188,470</b>	<b>513,115.000</b>	<b>128.802</b>
กรุงเทพมหานคร	2,516,900	2,878,010	5,394,910	55,074	44,948	100,022	5,494,932	3,197,865	1,568.737	3,502.775
<b>ปริมณฑล</b>	<b>2,499,310</b>	<b>2,786,757</b>	<b>5,286,067</b>	<b>43,871</b>	<b>39,047</b>	<b>82,918</b>	<b>5,368,985</b>	<b>2,903,345</b>	<b>6,195.930</b>	<b>866.534</b>
นนทบุรี	596,092	689,545	1,285,637	5,590	4,689	10,279	1,295,916	739,849	622.303	2,082.452
ปทุมธานี	563,348	628,038	1,191,386	5,529	4,617	10,146	1,201,532	677,046	1,528.860	785.901
สมุทรปราการ	637,085	704,769	1,341,854	9,713	8,660	18,373	1,360,227	750,422	1,004.090	1,354.686
นครปฐม	436,329	474,001	910,330	6,021	5,531	11,552	921,882	426,205	2,168.330	425.158
สมุทรสาคร	266,456	290,404	556,860	17,018	15,550	32,568	589,428	309,823	872.347	675.681
<b>ภาคกลาง</b>	<b>5,752,070</b>	<b>6,030,362</b>	<b>11,782,432</b>	<b>102,218</b>	<b>85,603</b>	<b>187,821</b>	<b>11,970,253</b>	<b>5,775,298</b>	<b>101,987.797</b>	<b>117.369</b>
กาญจนบุรี	407,047	409,756	816,803	41,062	36,418	77,480	894,283	359,348	19,483.150	45.900
จันทบุรี	259,748	272,276	532,024	2,126	1,994	4,120	536,144	252,725	6,338.000	84.592
ฉะเชิงเทรา	353,659	368,961	722,620	2,100	1,967	4,067	726,687	329,606	5,351.000	135.804
ชลบุรี	763,694	808,463	1,572,157	13,526	9,075	22,601	1,594,758	1,118,807	4,363.000	365.519
ชัยนาท	152,615	165,333	317,948	185	175	360	318,308	129,825	2,469.750	128.883
ตราด	107,760	110,309	218,069	4,908	4,831	9,739	227,808	111,480	2,819.000	80.812
นครนายก	128,014	130,966	258,980	776	650	1,426	260,406	106,639	2,122.000	122.717
ประจวบคีรีขันธ์	265,708	274,814	540,522	7,817	4,959	12,776	553,298	282,967	6,226.670	88.859
ปราจีนบุรี	245,236	251,409	496,645	648	485	1,133	497,778	232,139	7,762.360	64.127
พระนครศรีอยุธยา	392,534	425,721	818,255	1,151	1,011	2,162	820,417	349,313	2,556.640	320.897
เพชรบุรี	230,059	248,594	478,653	2,542	1,755	4,297	482,950	229,092	6,225.140	77.581
ระยอง	368,406	383,278	751,684	4,457	3,245	7,702	759,386	541,063	3,552.000	213.791
ราชบุรี	406,056	433,053	839,109	14,266	12,432	26,698	865,807	338,676	5,169.460	167.485
ลพบุรี	365,486	368,371	733,857	808	628	1,436	735,293	299,270	6,199.750	118.600
สมุทรสงคราม	89,491	98,210	187,701	890	862	1,752	189,453	75,048	416.707	454.643
สระแก้ว	279,191	278,983	558,174	2,061	2,581	4,642	562,816	226,312	7,195.140	78.222
สระบุรี	312,078	324,367	636,445	1,135	1,002	2,137	638,582	294,429	3,576.490	178.550
สิงห์บุรี	96,188	106,313	202,501	157	139	296	202,797	80,341	822.478	246.568
สุพรรณบุรี	398,969	429,150	828,119	1,397	1,179	2,576	830,695	315,286	8,358.010	99.389
อ่างทอง	130,131	142,035	272,166	206	215	421	272,587	102,932	981.052	277.852
<b>ภาคเหนือ</b>	<b>5,599,268</b>	<b>5,881,276</b>	<b>11,480,544</b>	<b>250,312</b>	<b>247,040</b>	<b>497,352</b>	<b>11,977,896</b>	<b>5,033,502</b>	<b>171,505.030</b>	<b>69.840</b>
กำแพงเพชร	348,831	358,342	707,173	865	737	1,602	708,775	285,190	268,327.000	2.641
เชียงใหม่	569,087	598,034	1,167,121	61,532	70,983	132,515	1,299,636	579,417	11,678.370	111.286
เชียงราย	781,734	849,173	1,630,907	82,605	78,962	161,567	1,792,474	866,675	20,107.060	89.146
ตาก	273,615	273,115	546,730	72,117	65,293	137,410	684,140	233,293	16,406.650	41.699
นครสวรรค์	500,068	526,772	1,026,840	1,167	807	1,974	1,028,814	429,988	9,597.680	107.194
น่าน	236,152	236,595	472,747	789	1,003	1,792	474,539	175,817	11,472.070	41.365
พะเยา	222,886	236,073	458,959	1,177	1,295	2,472	461,431	199,936	6,335.060	72.838
พิจิตร	255,997	269,330	525,327	344	273	617	525,944	202,835	4,531.010	116.077
พิษณุโลก	411,684	431,053	842,737	1,058	699	1,757	844,494	363,476	10,815.850	78.079
เพชรบูรณ์	477,881	493,502	971,383	1,253	750	2,003	973,386	373,933	12,668.420	76.836
แพร่	206,804	223,205	430,009	370	290	660	430,669	182,675	6,538.600	65.866
แม่ฮ่องสอน	122,383	119,672	242,055	22,811	21,920	44,731	286,786	119,841	14,542.000	19.721
ลำปาง	348,116	367,858	715,974	1,458	1,358	2,816	718,790	302,165	12,533.960	57.347
ลำพูน	189,970	206,499	396,469	1,626	1,462	3,088	399,557	188,061	4,505.880	88.675
สุโขทัย	280,985	299,924	580,909	428	315	743	581,652	224,948	6,596.090	88.181

พื้นที่	จำนวนประชากร						รวมทั้งสิ้น	จำนวนบ้าน	พื้นที่ (ตร.กม.)	คน/พื้นที่
	สัญชาติไทย			ไม่ได้สัญชาติไทย						
	ชาย	หญิง	รวม	ชาย	หญิง	รวม				
อุดรดิตต์	215,184	226,635	441,819	464	666	1,130	442,949	175,738	7,838.590	56.509
อุทัยธานี	157,891	165,494	323,385	248	227	475	323,860	129,514	6,730.250	48.120
<b>ภาคตะวันออกเฉียงเหนือ</b>	<b>10,753,655</b>	<b>10,975,766</b>	<b>21,729,421</b>	<b>29,257</b>	<b>22,740</b>	<b>51,997</b>	<b>21,781,418</b>	<b>7,470,134</b>	<b>172,850.550</b>	<b>126.013</b>
กาฬสินธุ์	479,170	491,971	971,141	704	256	960	972,101	322,190	6,946.750	139.936
ขอนแก่น	873,329	907,537	1,780,866	2,753	1,022	3,775	1,784,641	668,539	10,885.990	163.939
ชัยภูมิ	550,531	566,162	1,116,693	876	356	1,232	1,117,925	413,107	12,778.290	87.486
นครพนม	356,016	358,927	714,943	818	886	1,704	716,647	239,861	5,512.670	130.000
นครราชสีมา	1,287,281	1,337,858	2,625,139	2,972	1,947	4,919	2,630,058	1,044,524	20,493.960	128.333
บึงกาฬ	210,710	210,160	420,870	448	366	814	421,684	143,368	4,305.000	97.952
บุรีรัมย์	779,924	794,780	1,574,704	1,606	605	2,211	1,576,915	490,644	10,321.890	152.774
มหาสารคาม	462,361	481,450	943,811	535	259	794	944,605	313,596	5,291.680	178.508
มุกดาหาร	174,082	174,468	348,550	1,460	1,578	3,038	351,588	122,358	4,339.830	81.014
ยโสธร	264,545	266,693	531,238	211	150	361	531,599	183,618	4,161.660	127.737
ร้อยเอ็ด	638,169	651,730	1,289,899	840	392	1,232	1,291,131	407,315	8,299.450	155.568
เลย	317,484	315,807	633,291	1,615	2,435	4,050	637,341	234,063	11,424.610	55.787
ศรีสะเกษ	722,951	730,409	1,453,360	804	566	1,370	1,454,730	410,815	8,839.980	164.563
สกลนคร	567,867	576,189	1,144,056	686	445	1,131	1,145,187	402,016	9,605.760	119.219
สุรินทร์	681,292	690,039	1,371,331	1,079	500	1,579	1,372,910	415,987	8,261.170	166.188
หนองคาย	253,096	257,866	510,962	2,297	2,536	4,833	515,795	184,909	3,027.280	170.382
หนองบัวลำภู	252,810	254,832	507,642	532	151	683	508,325	157,566	3,859.090	131.721
อำนาจเจริญ	186,252	188,365	374,617	342	423	765	375,382	125,118	3,161.250	118.745
อุดรธานี	767,353	788,112	1,555,465	4,991	2,592	7,583	1,563,048	548,525	15,589.390	100.264
อุบลราชธานี	928,432	932,411	1,860,843	3,688	5,275	8,963	1,869,806	642,015	15,744.850	118.757
<b>ภาคใต้</b>	<b>4,633,829</b>	<b>4,799,278</b>	<b>9,433,107</b>	<b>34,851</b>	<b>29,033</b>	<b>63,884</b>	<b>9,496,991</b>	<b>3,808,326</b>	<b>71,628.312</b>	<b>132.587</b>
กระบี่	237,184	240,608	477,792	1,271	994	2,265	480,057	201,080	4,708.510	101.955
ชุมพร	249,083	256,264	505,347	2,143	1,895	4,038	509,385	248,311	6,009.008	84.770
ตรัง	311,101	325,712	636,813	748	645	1,393	638,206	241,159	4,917.520	129.782
นครศรีธรรมราช	761,025	781,133	1,542,158	1,622	1,367	2,989	1,545,147	599,937	9,942.500	155.408
นราธิวาส	402,020	410,905	812,925	645	551	1,196	814,121	226,505	4,475.430	181.909
ปัตตานี	361,452	369,956	731,408	811	736	1,547	732,955	201,433	2,052.360	357.128
พังงา	131,303	132,086	263,389	2,156	1,897	4,053	267,442	122,210	4,170.900	64.121
พัทลุง	253,616	267,662	521,278	201	140	341	521,619	202,367	3,424.470	152.321
ภูเก็ต	190,845	216,141	406,986	6,256	4,649	10,905	417,891	281,204	543.034	769.548
ยะลา	270,723	273,650	544,373	757	783	1,540	545,913	175,981	4,521.080	120.748
ระนอง	90,143	89,457	179,600	7,660	6,966	14,626	194,226	95,752	3,749.570	51.800
สงขลา	691,127	730,191	1,421,318	5,355	4,390	9,745	1,431,063	572,645	7,393.890	193.547
สตูล	161,576	163,187	324,763	302	238	540	325,303	109,030	2,478.980	131.225
สุราษฎร์ธานี	522,631	542,326	1,064,957	4,924	3,782	8,706	1,073,663	530,712	13,241.060	81.086

ข้อมูล ณ เดือนมกราคม 2565

แหล่งที่มาด้านข้อมูลจำนวนประชากร : สำนักงานกลางทะเบียนราษฎร กรมการปกครอง

จัดทำโดย : กองยุทธศาสตร์และสารสนเทศที่อยู่อาศัย ฝ่ายวิชาการและพัฒนานวัตกรรมเพื่อที่อยู่อาศัย การเคหะแห่งชาติ



จำนวนประชากร จำแนกตามเขตการปกครองและพื้นที่ ปี 2565

จังหวัด	ในเขตเทศบาล	นอกเขตเทศบาล	รวม	ร้อยละของประชากร เขตเทศบาล
ทั่วประเทศ (รวม กทม.)	22,610,822	43,479,653	66,090,475	34.21
ทั่วประเทศ (ไม่รวม กทม.)	17,115,890	43,479,653	60,595,543	28.25
กรุงเทพมหานคร	5,494,932	-	5,494,932	100.00
ปริมณฑล	2,652,406	2,716,579	5,368,985	49.98
ภาคกลาง	4,147,392	7,822,861	11,970,253	34.72
ภาคเหนือ	3,214,124	8,763,772	11,977,896	27.03
ภาคตะวันออกเฉียงเหนือ	4,387,533	17,393,885	21,781,418	20.34
ภาคใต้	2,714,435	6,782,556	9,496,991	28.82
<b>ปริมณฑล</b>	<b>2,652,406</b>	<b>2,716,579</b>	<b>5,368,985</b>	<b>49.40</b>
นนทบุรี	782,282	513,634	1,295,916	60.37
ปทุมธานี	671,372	530,160	1,201,532	55.88
สมุทรปราการ	644,917	715,310	1,360,227	47.41
นครปฐม	289,797	632,085	921,882	31.44
สมุทรสาคร	264,038	325,390	589,428	44.80
<b>ภาคกลาง</b>	<b>4,147,392</b>	<b>7,822,861</b>	<b>11,970,253</b>	<b>34.65</b>
กาญจนบุรี	224,493	669,790	894,283	25.10
จันทบุรี	225,775	310,369	536,144	42.11
ฉะเชิงเทรา	157,035	569,652	726,687	21.61
ชลบุรี	1,095,020	499,738	1,594,758	68.66
ชัยนาท	95,072	223,236	318,308	29.87
ตราด	54,645	173,163	227,808	23.99
นครนายก	25,770	234,636	260,406	9.90
ประจวบคีรีขันธ์	171,231	382,067	553,298	30.95
ปราจีนบุรี	60,868	436,910	497,778	12.23
พระนครศรีอยุธยา	328,867	491,550	820,417	40.09
เพชรบุรี	163,040	319,910	482,950	33.76
ระยอง	365,820	393,566	759,386	48.17
ราชบุรี	290,935	574,872	865,807	33.60
ลพบุรี	198,771	536,522	735,293	27.03
สมุทรสงคราม	36,518	152,935	189,453	19.28
สระแก้ว	85,627	477,189	562,816	15.21
สระบุรี	222,763	415,819	638,582	34.88

จังหวัด	ในเขตเทศบาล	นอกเขตเทศบาล	รวม	ร้อยละของประชากร เขตเทศบาล
สิงห์บุรี	51,791	151,006	202,797	25.54
สุพรรณบุรี	222,391	608,304	830,695	26.77
อ่างทอง	70,960	201,627	272,587	26.03
<b>ภาคเหนือ</b>	<b>3,214,124</b>	<b>8,763,772</b>	<b>11,977,896</b>	<b>26.83</b>
กำแพงเพชร	193,429	515,346	708,775	27.29
เชียงราย	371,289	928,347	1,299,636	28.57
เชียงใหม่	673,706	1,118,768	1,792,474	37.59
ตาก	145,112	539,028	684,140	21.21
นครสวรรค์	184,775	844,039	1,028,814	17.96
น่าน	52,535	422,004	474,539	11.07
พะเยา	201,631	259,800	461,431	43.70
พิจิตร	129,497	396,447	525,944	24.62
พิษณุโลก	192,554	651,940	844,494	22.80
เพชรบูรณ์	166,579	806,807	973,386	17.11
แพร่	119,103	311,566	430,669	27.66
แม่ฮ่องสอน	20,358	266,428	286,786	7.10
ลำปาง	257,403	461,387	718,790	35.81
ลำพูน	174,789	224,768	399,557	43.75
สุโขทัย	127,853	453,799	581,652	21.98
อุตรดิตถ์	148,659	294,290	442,949	33.56
อุทัยธานี	54,852	269,008	323,860	16.94
<b>ภาคตะวันออกเฉียงเหนือ</b>	<b>4,387,533</b>	<b>17,393,885</b>	<b>21,781,418</b>	<b>20.14</b>
กาฬสินธุ์	288,383	683,718	972,101	29.67
ขอนแก่น	505,115	1,279,526	1,784,641	28.30
ชัยภูมิ	172,845	945,080	1,117,925	15.46
นครพนม	84,476	632,171	716,647	11.79
นครราชสีมา	614,314	2,015,744	2,630,058	23.36
บึงกาฬ	96,741	324,943	421,684	22.94
บุรีรัมย์	333,139	1,243,776	1,576,915	21.13
มหาสารคาม	124,115	820,490	944,605	13.14
มุกดาหาร	74,134	277,454	351,588	21.09
ยโสธร	53,645	477,954	531,599	10.09
ร้อยเอ็ด	256,280	1,034,851	1,291,131	19.85

จังหวัด	ในเขตเทศบาล	นอกเขตเทศบาล	รวม	ร้อยละของประชากร เขตเทศบาล
เลย	154,929	482,412	637,341	24.31
ศรีสะเกษ	170,373	1,284,357	1,454,730	11.71
สกลนคร	195,003	950,184	1,145,187	17.03
สุรินทร์	89,746	1,283,164	1,372,910	6.54
หนองคาย	118,512	397,283	515,795	22.98
หนองบัวลำภู	110,918	397,407	508,325	21.82
อำนาจเจริญ	63,329	312,053	375,382	16.87
อุดรธานี	479,355	1,083,693	1,563,048	30.67
อุบลราชธานี	402,181	1,467,625	1,869,806	21.51
<b>ภาคใต้</b>	<b>2,714,435</b>	<b>6,782,556</b>	<b>9,496,991</b>	<b>28.58</b>
กระบี่	87,602	392,455	480,057	18.25
ชุมพร	96,610	412,775	509,385	18.97
ตรัง	109,615	528,591	638,206	17.18
นครศรีธรรมราช	288,089	1,257,058	1,545,147	18.64
นราธิวาส	166,847	647,274	814,121	20.49
ปัตตานี	128,766	604,189	732,955	17.57
พังงา	31,718	235,724	267,442	11.86
พัทลุง	128,756	392,863	521,619	24.68
ภูเก็ต	269,762	148,129	417,891	64.55
ยะลา	144,521	401,392	545,913	26.47
ระนอง	31,174	163,052	194,226	16.05
สงขลา	725,744	705,319	1,431,063	50.71
สตูล	62,683	262,620	325,303	19.27
สุราษฎร์ธานี	442,548	631,115	1,073,663	41.22

ข้อมูล ณ เดือนมกราคม 2566

แหล่งที่มาด้านข้อมูลจำนวนประชากร : สำนักงานกลางทะเบียนราษฎร กรมการปกครอง

แหล่งที่มาด้านการแบ่งเขตการปกครอง: กรมส่งเสริมการปกครองท้องถิ่น

จัดทำโดย : กองยุทธศาสตร์และสารสนเทศที่อยู่อาศัย ฝ่ายวิชาการและพัฒนานวัตกรรมเพื่อที่อยู่อาศัย การเคหะแห่งชาติ

จำนวนบ้าน จำแนกตามเขตการปกครองและพื้นที่ ปี 2565

จังหวัด	ในเขตเทศบาล	นอกเขตเทศบาล	รวม	ร้อยละของจำนวนบ้าน เขตเทศบาล
ทั่วประเทศ (รวม กทม.)	12,054,044	16,134,426	28,188,470	42.76
ทั่วประเทศ (ไม่รวม กทม.)	8,856,179	16,134,426	24,990,605	35.44
กรุงเทพมหานคร	3,197,865	-	3,197,865	100.00
ปริมณฑล	1,540,259	1,363,086	2,903,345	53.71
ภาคกลาง	2,442,967	3,332,331	5,775,298	41.32
ภาคเหนือ	1,621,929	3,411,573	5,033,502	31.08
ภาคตะวันออกเฉียงเหนือ	1,922,712	5,547,422	7,470,134	25.87
ภาคใต้	1,328,312	2,480,014	3,808,326	35.04
<b>ปริมณฑล</b>	<b>1,540,259</b>	<b>1,363,086</b>	<b>2,903,345</b>	<b>53.05</b>
นนทบุรี	472,702	267,147	739,849	63.89
ปทุมธานี	418,666	258,380	677,046	61.84
สมุทรปราการ	343,079	407,343	750,422	45.72
นครปฐม	172,061	254,144	426,205	40.37
สมุทรสาคร	133,751	176,072	309,823	43.17
<b>ภาคกลาง</b>	<b>2,442,967</b>	<b>3,332,331</b>	<b>5,775,298</b>	<b>42.30</b>
กาญจนบุรี	107,755	251,593	359,348	29.99
จันทบุรี	117,576	135,149	252,725	46.52
ฉะเชิงเทรา	95,638	233,968	329,606	29.02
ชลบุรี	835,901	282,906	1,118,807	74.71
ชัยนาท	43,950	85,875	129,825	33.85
ตราด	29,266	82,214	111,480	26.25
นครนายก	13,736	92,903	106,639	12.88
ประจวบคีรีขันธ์	112,904	170,063	282,967	39.90
ปราจีนบุรี	31,715	200,424	232,139	13.66
พระนครศรีอยุธยา	153,816	195,497	349,313	44.03
เพชรบุรี	101,395	127,697	229,092	44.26
ระยอง	253,049	288,014	541,063	46.77
ราชบุรี	125,614	213,062	338,676	37.09
ลพบุรี	95,615	203,655	299,270	31.95
สมุทรสงคราม	15,591	59,457	75,048	20.77
สระแก้ว	48,229	178,083	226,312	21.31
สระบุรี	112,127	182,302	294,429	38.08

จังหวัด	ในเขตเทศบาล	นอกเขตเทศบาล	รวม	ร้อยละของจำนวนบ้าน เขตเทศบาล
สิงห์บุรี	24,391	55,950	80,341	30.36
สุพรรณบุรี	95,094	220,192	315,286	30.16
อ่างทอง	29,605	73,327	102,932	28.76
<b>ภาคเหนือ</b>	<b>1,621,929</b>	<b>3,411,573</b>	<b>5,033,502</b>	<b>32.22</b>
กำแพงเพชร	88,412	196,778	285,190	31.00
เชียงราย	194,855	384,562	579,417	33.63
เชียงใหม่	394,552	472,123	866,675	45.52
ตาก	60,205	173,088	233,293	25.81
นครสวรรค์	93,731	336,257	429,988	21.80
น่าน	26,772	149,045	175,817	15.23
พะเยา	96,899	103,037	199,936	48.47
พิจิตร	57,989	144,846	202,835	28.59
พิษณุโลก	96,749	266,727	363,476	26.62
เพชรบูรณ์	76,978	296,955	373,933	20.59
แพร่	56,373	126,302	182,675	30.86
แม่ฮ่องสอน	12,276	107,565	119,841	10.24
ลำปาง	122,825	179,340	302,165	40.65
ลำพูน	93,109	94,952	188,061	49.51
สุโขทัย	57,616	167,332	224,948	25.61
อุตรดิตถ์	64,421	111,317	175,738	36.66
อุทัยธานี	28,167	101,347	129,514	21.75
<b>ภาคตะวันออกเฉียงเหนือ</b>	<b>1,922,712</b>	<b>5,547,422</b>	<b>7,470,134</b>	<b>25.74</b>
กาฬสินธุ์	105,406	216,784	322,190	32.72
ขอนแก่น	249,275	419,264	668,539	37.29
ชัยภูมิ	77,212	335,895	413,107	18.69
นครพนม	39,904	199,957	239,861	16.64
นครราชสีมา	312,533	731,991	1,044,524	29.92
บึงกาฬ	39,160	104,208	143,368	27.31
บุรีรัมย์	133,713	356,931	490,644	27.25
มหาสารคาม	59,565	254,031	313,596	18.99
มุกดาหาร	31,052	91,306	122,358	25.38
ยโสธร	23,506	160,112	183,618	12.80
ร้อยเอ็ด	95,174	312,141	407,315	23.37

จังหวัด	ในเขตเทศบาล	นอกเขตเทศบาล	รวม	ร้อยละของจำนวนบ้าน เขตเทศบาล
เลย	64,080	169,983	234,063	27.38
ศรีสะเกษ	66,843	343,972	410,815	16.27
สกลนคร	86,119	315,897	402,016	21.42
สุรินทร์	42,394	373,593	415,987	10.19
หนองคาย	54,278	130,631	184,909	29.35
หนองบัวลำภู	42,369	115,197	157,566	26.89
อำนาจเจริญ	27,689	97,429	125,118	22.13
อุดรธานี	200,386	348,139	548,525	36.53
อุบลราชธานี	172,054	469,961	642,015	26.80
<b>ภาคใต้</b>	<b>1,328,312</b>	<b>2,480,014</b>	<b>3,808,326</b>	<b>34.88</b>
กระบี่	45,078	156,002	201,080	22.42
ชุมพร	56,592	191,719	248,311	22.79
ตรัง	51,399	189,760	241,159	21.31
นครศรีธรรมราช	129,474	470,463	599,937	21.58
นราธิวาส	60,569	165,936	226,505	26.74
ปัตตานี	42,875	158,558	201,433	21.28
พังงา	16,502	105,708	122,210	13.50
พัทลุง	54,840	147,527	202,367	27.10
ภูเก็ต	169,548	111,656	281,204	60.29
ยะลา	65,120	110,861	175,981	37.00
ระนอง	15,037	80,715	95,752	15.70
สงขลา	339,613	233,032	572,645	59.31
สตูล	27,642	81,388	109,030	25.35
สุราษฎร์ธานี	254,023	276,689	530,712	47.86

ข้อมูล ณ เดือนมกราคม 2566

แหล่งที่มาด้านข้อมูลจำนวนประชากร : สำนักงานกลางทะเบียนราษฎร กรมการปกครอง

แหล่งที่มาด้านการแบ่งเขตการปกครอง: กรมส่งเสริมการปกครองท้องถิ่น

จัดทำโดย : กองยุทธศาสตร์และสารสนเทศที่อยู่อาศัย ฝ่ายวิชาการและพัฒนานวัตกรรมเพื่อที่อยู่อาศัย การเคหะแห่งชาติ

จำนวนประชากรและบ้าน ปี 2565 จำแนกตามจังหวัด อำเภอและเทศบาล

จังหวัดกรุงเทพมหานคร

จังหวัด/อำเภอ/เทศบาล	จำนวนประชากร			จำนวนบ้าน
	ชาย	หญิง	รวม	
<b>กรุงเทพมหานคร</b>	<b>2,571,974</b>	<b>2,922,958</b>	<b>5,494,932</b>	<b>3,197,865</b>
<b>ท้องถิ่นเขตคลองเตย</b>	<b>42,733</b>	<b>47,713</b>	<b>90,446</b>	<b>79,410</b>
คลองตัน	4,791	5,793	10,584	16,080
คลองเตย	28,468	30,244	58,712	34,302
พระโขนง	9,474	11,676	21,150	29,028
<b>ท้องถิ่นเขตคลองสาน</b>	<b>30,579</b>	<b>35,768</b>	<b>66,347</b>	<b>42,118</b>
คลองตันไทร	8,168	10,023	18,191	15,163
คลองสาน	6,525	7,147	13,672	6,509
บางลำภูล่าง	10,382	12,361	22,743	15,019
สมเด็จพระเจ้าพระยา	5,504	6,237	11,741	5,427
<b>ท้องถิ่นเขตคลองสามวา</b>	<b>98,320</b>	<b>110,800</b>	<b>209,120</b>	<b>90,104</b>
ทรายกองดิน	6,347	6,960	13,307	5,244
ทรายกองดินใต้	8,434	8,909	17,343	5,329
บางชัน	41,803	48,337	90,140	42,681
สามวาตะวันตก	28,840	32,689	61,529	27,096
สามวาตะวันออก	12,896	13,905	26,801	9,754
<b>ท้องถิ่นเขตคันนายาว</b>	<b>44,461</b>	<b>51,062</b>	<b>95,523</b>	<b>46,722</b>
คันนายาว	22,451	24,766	47,217	18,733
รามอินทรา	22,010	26,296	48,306	27,989
<b>ท้องถิ่นเขตจตุจักร</b>	<b>70,682</b>	<b>83,110</b>	<b>153,792</b>	<b>133,963</b>
จตุจักร	10,473	11,077	21,550	14,735
จอมพล	15,076	19,209	34,285	42,284
จันทระเกษม	17,423	20,452	37,875	28,074
ลาดยาว	18,334	21,355	39,689	29,576
เสนานิคม	9,376	11,017	20,393	19,294
<b>ท้องถิ่นเขตจอมทอง</b>	<b>67,651</b>	<b>75,679</b>	<b>143,330</b>	<b>74,375</b>
จอมทอง	15,275	16,545	31,820	15,756
บางขุนเทียน	16,335	18,256	34,591	15,494
บางค้อ	15,852	17,904	33,756	19,185
บางมด	20,189	22,974	43,163	23,940
<b>ท้องถิ่นเขตดอนเมือง</b>	<b>82,397</b>	<b>83,892</b>	<b>166,289</b>	<b>79,816</b>
ดอนเมือง	37,766	42,765	80,531	39,644
สนามบิน	12,321	9,730	22,051	10,389
สีกัน	32,310	31,397	63,707	29,783
<b>ท้องถิ่นเขตดินแดง</b>	<b>50,866</b>	<b>60,186</b>	<b>111,052</b>	<b>64,140</b>
ดินแดง	31,485	37,590	69,075	39,252
รัชดาภิเษก	19,381	22,596	41,977	24,888
<b>ท้องถิ่นเขตดุสิต</b>	<b>42,104</b>	<b>36,498</b>	<b>78,602</b>	<b>32,404</b>
ดุสิต	6,241	4,078	10,319	2,538
ถนนนครไชยศรี	25,401	20,798	46,199	22,345

จำนวนประชากรและบ้าน ปี 2565 จำแนกตามจังหวัด อำเภอและเทศบาล

จังหวัดกรุงเทพมหานคร

จังหวัด/อำเภอ/เทศบาล	จำนวนประชากร			จำนวนบ้าน
	ชาย	หญิง	รวม	
วชิรพยาบาล	4,231	4,991	9,222	3,042
สวนจิตรลดา	2,914	3,147	6,061	2,058
สี่แยกมหานาค	3,317	3,484	6,801	2,421
<b>ท้องถิ่นเขตตลิ่งชัน</b>	<b>47,445</b>	<b>54,357</b>	<b>101,802</b>	<b>43,891</b>
คลองชักพระ	4,483	5,203	9,686	4,614
ฉิมพลี	10,823	12,574	23,397	9,762
ตลิ่งชัน	10,931	12,772	23,703	11,514
บางเขินกม.1	5,649	6,372	12,021	4,598
บางพรหม	6,249	6,928	13,177	4,976
บางระมาด	9,310	10,508	19,818	8,427
<b>ท้องถิ่นเขตทวีวัฒนา</b>	<b>36,653</b>	<b>42,575</b>	<b>79,228</b>	<b>35,482</b>
ทวีวัฒนา	11,012	12,465	23,477	9,492
ศาลาธรรมสพน์	25,641	30,110	55,751	25,990
<b>ท้องถิ่นเขตทุ่งครุ</b>	<b>57,842</b>	<b>65,919</b>	<b>123,761</b>	<b>55,959</b>
ทุ่งครุ	32,283	36,499	68,782	27,872
บางมด	25,559	29,420	54,979	28,087
<b>ท้องถิ่นเขตธนบุรี</b>	<b>46,455</b>	<b>53,136</b>	<b>99,591</b>	<b>61,415</b>
ดาวคะนอง	7,770	9,012	16,782	12,409
ตลาดพลู	6,739	7,964	14,703	12,923
บางยี่เรือ	9,058	9,840	18,898	7,936
บุคคโล	7,597	8,795	16,392	12,983
วัดกัลยาณ์	3,688	4,219	7,907	2,726
สำเหร่	6,397	7,391	13,788	8,472
หิรัญรูจี	5,206	5,915	11,121	3,966
<b>ท้องถิ่นเขตบางกอกน้อย</b>	<b>46,725</b>	<b>53,004</b>	<b>99,729</b>	<b>52,288</b>
บางขุนนนท์	5,116	5,382	10,498	4,689
บางขุนศรี	13,793	16,563	30,356	16,542
บ้านช่างหล่อ	12,867	14,513	27,380	13,119
ศิริราช	6,471	6,258	12,729	4,343
อรุณอมรินทร์	8,478	10,288	18,766	13,595
<b>ท้องถิ่นเขตบางกอกใหญ่</b>	<b>28,734</b>	<b>32,845</b>	<b>61,579</b>	<b>32,974</b>
วัดท่าพระ	23,186	27,073	50,259	28,556
วัดอรุณ	5,548	5,772	11,320	4,418
<b>ท้องถิ่นเขตบางกะปิ</b>	<b>64,164</b>	<b>77,325</b>	<b>141,489</b>	<b>112,795</b>
คลองจั่น	33,953	40,510	74,463	49,555
หัวหมาก	30,211	36,815	67,026	63,240
<b>ท้องถิ่นเขตบางขุนเทียน</b>	<b>86,851</b>	<b>97,954</b>	<b>184,805</b>	<b>93,312</b>
ท่าข้าม	29,137	32,743	61,880	31,362
แสมดำ	57,714	65,211	122,925	61,950
<b>ท้องถิ่นเขตบางเขน</b>	<b>86,668</b>	<b>98,701</b>	<b>185,369</b>	<b>116,209</b>



จำนวนประชากรและบ้าน ปี 2565 จำแนกตามจังหวัด อำเภอและเทศบาล

จังหวัดกรุงเทพมหานคร

จังหวัด/อำเภอ/เทศบาล	จำนวนประชากร			จำนวนบ้าน
	ชาย	หญิง	รวม	
ทำเนียบ	45,032	53,091	98,123	55,468
อนุสาวรีย์	41,636	45,610	87,246	60,741
<b>ท้องถิ่นเขตบางคอแหลม</b>	37,207	41,888	79,095	40,806
บางคอแหลม	10,190	11,571	21,761	10,429
บางโคล่	16,257	18,153	34,410	19,392
วัดพระยาไกร	10,760	12,164	22,924	10,985
<b>ท้องถิ่นเขตบางแค</b>	89,032	103,221	192,253	96,515
บางแค	17,923	20,870	38,793	26,635
บางแคเหนือ	27,082	31,885	58,967	28,896
บางไผ่	18,632	20,915	39,547	15,035
หลักสอง	25,395	29,551	54,946	25,949
<b>ท้องถิ่นเขตบางซื่อ</b>	55,183	64,248	119,431	77,645
บางซื่อ	36,307	41,391	77,698	52,775
วงศ์สว่าง	18,876	22,857	41,733	24,870
<b>ท้องถิ่นเขตบางนา</b>	39,835	46,320	86,155	73,052
บางนาใต้	21,949	24,745	46,694	39,321
บางนาเหนือ	17,886	21,575	39,461	33,731
<b>ท้องถิ่นเขตบางบอน</b>	48,181	53,065	101,246	51,344
คลองบางบอน	11,219	12,202	23,421	13,840
คลองบางพราน	14,699	16,342	31,041	17,649
บางบอนใต้	11,546	12,781	24,327	9,461
บางบอนเหนือ	10,717	11,740	22,457	10,394
<b>ท้องถิ่นเขตบางพลัด</b>	39,666	47,809	87,475	59,492
บางบำหรุ	7,632	9,834	17,466	14,227
บางพลัด	9,943	11,638	21,581	11,333
บางยี่ขัน	11,283	13,492	24,775	18,516
บางอ้อ	10,808	12,845	23,653	15,416
<b>ท้องถิ่นเขตบางรัก</b>	20,616	23,298	43,914	35,399
บางรัก	1,196	1,284	2,480	1,448
มหาพฤฒาราม	4,579	5,440	10,019	7,361
สี่พระยา	4,565	5,455	10,020	8,322
สีลม	8,234	8,874	17,108	13,344
สุริยวงศ์	2,042	2,245	4,287	4,924
<b>ท้องถิ่นเขตบึงกุ่ม</b>	62,753	75,297	138,050	76,666
คลองกุ่ม	30,856	36,628	67,484	35,400
นวมินทร์	11,965	14,539	26,504	13,428
นวลจันทร์	19,932	24,130	44,062	27,838
<b>ท้องถิ่นเขตปทุมวัน</b>	19,195	21,649	40,844	32,169
ปทุมวัน	1,242	1,587	2,829	958
รองเมือง	7,437	8,131	15,568	7,143

จำนวนประชากรและบ้าน ปี 2565 จำแนกตามจังหวัด อำเภอและเทศบาล

จังหวัดกรุงเทพมหานคร

จังหวัด/อำเภอ/เทศบาล	จำนวนประชากร			จำนวนบ้าน
	ชาย	หญิง	รวม	
ลุมพินี	7,910	9,219	17,129	18,714
วังใหม่	2,606	2,712	5,318	5,354
<b>ท้องถิ่นเขตประเวศ</b>	<b>85,675</b>	<b>97,309</b>	<b>182,984</b>	<b>95,188</b>
ดอกไม้	25,638	29,109	54,747	32,869
ประเวศ	41,417	46,425	87,842	37,782
หนองบอน	18,620	21,775	40,395	24,537
<b>ท้องถิ่นเขตป้อมปราบศัตรูพ่าย</b>	<b>19,194</b>	<b>20,116</b>	<b>39,310</b>	<b>19,608</b>
คลองมหานาค	3,915	4,344	8,259	5,630
บ้านบาตร	2,997	2,899	5,896	2,582
ป้อมปราบ	6,211	6,653	12,864	6,438
วัดเทพศิรินทร์	2,939	2,975	5,914	2,738
วัดโสมนัส	3,132	3,245	6,377	2,220
<b>ท้องถิ่นเขตพญาไท</b>	<b>31,964</b>	<b>33,311</b>	<b>65,275</b>	<b>45,733</b>
พญาไท	16,306	18,805	35,111	24,234
สามเสนใน	15,658	14,506	30,164	21,499
<b>ท้องถิ่นเขตพระโขนง</b>	<b>38,717</b>	<b>47,573</b>	<b>86,290</b>	<b>62,527</b>
บางจาก	28,960	36,146	65,106	45,100
พระโขนงใต้	9,757	11,427	21,184	17,427
<b>ท้องถิ่นเขตพระนคร</b>	<b>20,076</b>	<b>21,570</b>	<b>41,646</b>	<b>19,100</b>
ชนะสงคราม	836	869	1,705	828
ตลาดยอด	910	1,050	1,960	1,171
บวรนิเวศ	1,685	2,014	3,699	1,574
บางขุนพรหม	1,921	1,914	3,835	2,182
บ้านพานถม	2,492	3,125	5,617	2,012
พระบรมมหาราชวัง	1,845	1,292	3,137	1,195
วังบูรพาภิรมย์	4,385	4,407	8,792	5,361
วัดราชบพิธ	1,310	1,603	2,913	979
วัดสามพระยา	1,231	1,368	2,599	971
ศาลเจ้าพ่อเสือ	1,174	1,573	2,747	1,000
สำราญราษฎร์	1,385	1,327	2,712	1,129
เสาชิงช้า	902	1,028	1,930	698
<b>ท้องถิ่นเขตภาษีเจริญ</b>	<b>56,557</b>	<b>65,513</b>	<b>122,070</b>	<b>66,651</b>
คลองขวาง	4,995	5,594	10,589	3,734
คูหาสวรรค์	2,751	3,094	5,845	1,929
บางจาก	3,696	4,336	8,032	3,690
บางด้วน	12,761	14,522	27,283	10,813
บางแวก	8,394	9,860	18,254	9,554
บางหว้า	17,265	20,402	37,667	27,276
ปากคลองภาษีเจริญ	6,695	7,705	14,400	9,655
<b>ท้องถิ่นเขตมีนบุรี</b>	<b>66,401</b>	<b>74,629</b>	<b>141,030</b>	<b>63,794</b>

จำนวนประชากรและบ้าน ปี 2565 จำแนกตามจังหวัด อำเภอและเทศบาล

จังหวัดกรุงเทพมหานคร

จังหวัด/อำเภอ/เทศบาล	จำนวนประชากร			จำนวนบ้าน
	ชาย	หญิง	รวม	
มีนบุรี	44,648	51,319	95,967	49,030
แสนแสบ	21,753	23,310	45,063	14,764
ท้องถิ่นเขตยานนาวา	34,283	39,831	74,114	53,724
ช่องนนทรี	21,282	25,383	46,665	33,932
บางโพธิ์พวง	13,001	14,448	27,449	19,792
ท้องถิ่นเขตราชเทวี	31,461	34,818	66,279	57,243
ถนนพญาไท	4,289	5,373	9,662	14,067
ถนนเพชรบุรี	6,421	7,532	13,953	12,797
ทุ่งพญาไท	13,068	13,795	26,863	10,703
มักกะสัน	7,683	8,118	15,801	19,676
ท้องถิ่นเขตราชบุรีบูรณะ	36,403	40,187	76,590	38,263
บางปะกอก	22,534	24,399	46,933	24,386
ราชบุรีบูรณะ	13,869	15,788	29,657	13,877
ท้องถิ่นเขตลาดกระบัง	84,335	94,015	178,350	102,711
ชุมทอง	4,088	4,216	8,304	3,167
คลองสองต้นนุ่น	31,535	35,304	66,839	34,733
คลองสามประเวศ	7,445	8,451	15,896	11,418
ทับยาว	15,031	16,499	31,530	18,703
ลาดกระบัง	14,036	16,155	30,191	20,784
ลำปลาทิว	12,200	13,390	25,590	13,906
ท้องถิ่นเขตลาดพร้าว	51,811	62,464	114,275	58,302
จรเข้บัว	11,752	14,452	26,204	11,961
ลาดพร้าว	40,059	48,012	88,071	46,341
ท้องถิ่นเขตวังทองหลาง	47,583	56,895	104,478	64,109
คลองเจ้าคุณสิงห์	12,294	14,827	27,121	14,077
พลับพลา	19,430	23,088	42,518	28,031
วังทองหลาง	10,809	12,920	23,729	14,540
สะพานสอง	5,050	6,060	11,110	7,461
ท้องถิ่นเขตวัฒนา	37,429	43,401	80,830	84,722
คลองตันเหนือ	23,359	25,896	49,255	43,982
คลองเตยเหนือ	4,318	5,080	9,398	18,050
พระโขนงเหนือ	9,752	12,425	22,177	22,690
ท้องถิ่นเขตสวนหลวง	55,897	66,779	122,676	82,934
พัฒนาการ	14,130	16,543	30,673	19,570
สวนหลวง	22,084	26,410	48,494	34,359
อ่อนนุช	19,683	23,826	43,509	29,005
ท้องถิ่นเขตสะพานสูง	44,095	52,116	96,211	42,485
ทับช้าง	12,092	14,189	26,281	12,441
ราษฎร์พัฒนา	19,468	22,924	42,392	18,573
สะพานสูง	12,535	15,003	27,538	11,471

จำนวนประชากรและบ้าน ปี 2565 จำแนกตามจังหวัด อำเภอและเทศบาล

จังหวัดกรุงเทพมหานคร

จังหวัด/อำเภอ/เทศบาล	จำนวนประชากร			จำนวนบ้าน
	ชาย	หญิง	รวม	
<b>ท้องถิ่นเขตสัมพันธวงศ์</b>	9,784	10,384	20,168	13,179
จักรวรรดิ	2,979	3,064	6,043	5,024
ตลาดน้อย	3,087	3,420	6,507	3,724
สัมพันธวงศ์	3,718	3,900	7,618	4,431
<b>ท้องถิ่นเขตสาทร</b>	34,337	38,311	72,648	43,854
ทุ่งมหาเมฆ	9,264	9,591	18,855	15,165
ทุ่งวัดดอน	16,345	18,949	35,294	17,817
ยานนาวา	8,728	9,771	18,499	10,872
<b>ท้องถิ่นเขตสายไหม</b>	97,699	111,229	208,928	109,011
คลองถนน	40,364	44,976	85,340	47,148
สายไหม	37,237	43,426	80,663	36,502
ออเงิน	20,098	22,827	42,925	25,361
<b>ท้องถิ่นเขตหนองแขม</b>	72,154	83,089	155,243	64,392
หนองแขม	36,946	43,312	80,258	31,494
หนองค้างพลู	35,208	39,777	74,985	32,898
<b>ท้องถิ่นเขตหนองจอก</b>	88,111	93,256	181,367	71,054
กระทุ่มราย	19,785	20,864	40,649	16,831
คลองสิบ	4,620	4,784	9,404	2,702
คลองสิบสอง	5,870	6,155	12,025	4,748
คูฝ้งเหนือ	8,800	9,275	18,075	6,476
โคกแฝด	16,994	17,715	34,709	12,562
ลำต้อยติ่ง	4,785	4,970	9,755	3,129
ลำผักชี	15,845	17,181	33,026	15,141
หนองจอก	11,412	12,312	23,724	9,465
<b>ท้องถิ่นเขตหลักสี่</b>	47,741	52,619	100,360	59,484
ตลาดบางเขน	12,362	14,657	27,019	18,052
ทุ่งสองห้อง	35,379	37,962	73,341	41,432
<b>ท้องถิ่นเขตห้วยขวาง</b>	37,269	46,224	83,493	89,332
บางกะปิ	8,848	10,555	19,403	28,331
สามเสนนอก	16,456	20,525	36,981	25,111
ห้วยขวาง	11,965	15,144	27,109	35,890

จำนวนประชากรและบ้าน ปี 2565 จำแนกตามจังหวัด อำเภอและเทศบาล

จังหวัด/อำเภอ/เทศบาล	จำนวนประชากร		จำนวนบ้าน	
	ในเขตเทศบาล	นอกเขตเทศบาล	ในเขตเทศบาล	นอกเขตเทศบาล
<b>เชียงใหม่</b>	<b>673,706</b>	<b>1,118,768</b>	<b>394,552</b>	<b>472,123</b>
เชียงดาว	73,470	27,856	22,940	11,785
อำเภอเชียงดาว		27,856		11,785
เทศบาลตำบลเมืองนะ	38,172		9,637	
เทศบาลตำบลเมืองงาย	3,764		1,998	
เทศบาลตำบลพระธาตุปู่ก่า	2,379		1,153	
เทศบาลตำบลปิงโค้ง	14,265		4,650	
เทศบาลตำบลทุ่งข้าวพวง	11,076		3,128	
<b>เมืองเชียงใหม่</b>	<b>202,705</b>	<b>14,511</b>	<b>159,303</b>	<b>11,673</b>
อำเภอเมืองเชียงใหม่		14,511		11,673
เทศบาลเมืองแม่หิยะ	19,731		14,083	
เทศบาลนครเชียงใหม่	117,086		91,660	
เทศบาลตำบลหนองหอย	7,837		5,647	
เทศบาลตำบลหนองป่าครั่ง	7,321		6,192	
เทศบาลตำบลสุเทพ	17,097		11,589	
เทศบาลตำบลฟ้าฮ่าม	7,022		9,671	
เทศบาลตำบลป่าแดด	17,779		11,281	
เทศบาลตำบลช้างเผือก	8,832		9,180	
<b>เมืองปทุมธานี</b>	<b>10,266</b>		<b>5,529</b>	
เทศบาลตำบลบ้านกลาง	10,266		5,529	
<b>เมืองลพบุรี</b>	<b>7,157</b>		<b>5,525</b>	
เทศบาลตำบลท่าศาลา	7,157		5,525	
<b>เวียงแหง</b>		<b>54,299</b>		<b>9,790</b>
อำเภอเวียงแหง		54,299		9,790
<b>แม่แจ่ม</b>	<b>2,570</b>	<b>57,680</b>	<b>1,635</b>	<b>18,732</b>
อำเภอแม่แจ่ม		57,680		18,732
เทศบาลตำบลแม่แจ่ม	2,570		1,635	
<b>แม่แตง</b>	<b>20,640</b>	<b>59,793</b>	<b>10,968</b>	<b>25,242</b>
อำเภอแม่แตง		59,793		25,242
เทศบาลเมืองเมืองแกนพัฒนา	12,337		5,807	
เทศบาลตำบลสันมหาพน	8,303		5,161	
<b>แมริม</b>	<b>9,277</b>	<b>84,788</b>	<b>5,886</b>	<b>39,303</b>
อำเภอแมริม		84,788		39,303
เทศบาลตำบลแมริม	9,277		5,886	
<b>แม่วาง</b>	<b>4,541</b>	<b>27,508</b>	<b>2,273</b>	<b>10,128</b>
อำเภอแม่วาง		27,508		10,128
เทศบาลตำบลแม่วาง	4,541		2,273	
<b>แม่อน</b>		<b>20,937</b>		<b>9,763</b>
อำเภอแม่อน		20,937		9,763
<b>แม่เฒ่า</b>	<b>10,532</b>	<b>67,666</b>	<b>4,479</b>	<b>26,457</b>
อำเภอแม่เฒ่า		67,666		26,457
เทศบาลตำบลแม่เฒ่า	10,532		4,479	

จำนวนประชากรและบ้าน ปี 2565 จำแนกตามจังหวัด อำเภอและเทศบาล

จังหวัด/อำเภอ/เทศบาล	จำนวนประชากร		จำนวนบ้าน	
	ในเขตเทศบาล	นอกเขตเทศบาล	ในเขตเทศบาล	นอกเขตเทศบาล
ไชยปราการ	15,547	35,324	6,672	11,924
อำเภอไชยปราการ		35,324		11,924
เทศบาลตำบลไชยปราการ	15,547		6,672	
กัลยาณิวัฒนา		12,925		4,526
อำเภอกัลยาณิวัฒนา		12,925		4,526
จอมทอง		56,877		20,571
อำเภอจอมทอง		56,877		20,571
ดอยเต่า	4,224	22,697	1,890	8,845
อำเภอดอยเต่า		22,697		8,845
เทศบาลตำบลท่าเตือ-มิดกา	4,224		1,890	
ดอยสะเก็ด	29,669	46,936	15,875	23,547
อำเภอดอยสะเก็ด		46,936		23,547
เทศบาลตำบลสันปูเลย	17,668		9,898	
เทศบาลตำบลดอยสะเก็ด	4,165		2,166	
เทศบาลตำบลเชิงดอย	7,836		3,811	
ดอยหล่อ		24,767		11,762
อำเภอดอยหล่อ		24,767		11,762
บางปะกง	5,628		3,569	
เทศบาลตำบลท่าข้าม	5,628		3,569	
ฝาง	10,386	112,733	4,886	41,847
อำเภอฝาง		112,733		41,847
เทศบาลตำบลเวียงฝาง	8,524		3,997	
เทศบาลตำบลบ้านแม่ข้า	1,862		889	
พร้าว	10,695	36,746	5,544	15,884
อำเภอพร้าว		36,746		15,884
เทศบาลตำบลเวียงพร้าว	4,635		2,876	
เทศบาลตำบลแม่ปิ้ง	6,060		2,668	
ศรีบุญเรือง	9,053		4,603	
เทศบาลตำบลจอมทอง	9,053		4,603	
สะเมิง	5,350	18,298	2,688	6,244
อำเภอสะเมิง		18,298		6,244
เทศบาลตำบลสะเมิงใต้	5,350		2,688	
สันกำแพง	46,092	43,461	27,250	23,589
อำเภอสันกำแพง		43,461		23,589
เทศบาลเมืองต้นเปา	19,889		13,807	
เทศบาลตำบลสันกำแพง	17,525		9,287	
เทศบาลตำบลบวกค้าง	8,678		4,156	
สันทราย	121,635	21,133	67,024	10,849
อำเภอสันทราย		21,133		10,849
เทศบาลเมืองแม่ใจ	23,865		14,738	
เทศบาลตำบลหนองจ่อม	17,275		9,496	
เทศบาลตำบลสันพระเนตร	6,225		3,447	

จำนวนประชากรและบ้าน ปี 2565 จำแนกตามจังหวัด อำเภอและเทศบาล

จังหวัด/อำเภอ/เทศบาล	จำนวนประชากร		จำนวนบ้าน	
	ในเขตเทศบาล	นอกเขตเทศบาล	ในเขตเทศบาล	นอกเขตเทศบาล
เทศบาลตำบลสันนาเม็ง	13,330		8,491	
เทศบาลตำบลสันทรายหลวง	28,848		15,956	
เทศบาลตำบลแม่แฝก	9,014		3,999	
เทศบาลตำบลป่าไผ่	14,834		6,764	
เทศบาลตำบลเจดีย์แม่ครัว	8,244		4,133	
สันป่าตอง	4,370	59,180	2,815	26,281
อำเภอสันป่าตอง		59,180		26,281
เทศบาลตำบลสันป่าตอง	4,370		2,815	
สารภี	41,528	48,082	20,945	24,215
อำเภอสารภี		48,082		24,215
เทศบาลตำบลหนองผึ้ง	16,067		9,056	
เทศบาลตำบลสารภี	6,977		2,764	
เทศบาลตำบลยางเนิ้ง	10,729		5,840	
เทศบาลตำบลชมพู	7,755		3,285	
หางดง	15,296	77,449	7,495	45,897
อำเภอหางดง		77,449		45,897
เทศบาลตำบลหางดง	7,047		3,925	
เทศบาลตำบลหนองตองพัฒนา	8,249		3,570	
อมก๋อย	1,074	61,798	837	23,434
อำเภออมก๋อย		61,798		23,434
เทศบาลตำบลอมก๋อย	1,074		837	
ฮอด	12,001	25,324	3,921	9,835
อำเภอฮอด		25,324		9,835
เทศบาลตำบลบ่อหลวง	12,001		3,921	
เขียงราย	371,289	928,347	194,855	384,562
เขียงแสน	6,373	48,991	3,371	22,006
อำเภอเขียงแสน		48,991		22,006
เทศบาลตำบลเวียงเขียงแสน	6,373		3,371	
เขียงของ	28,220	25,054	12,971	10,761
อำเภอเขียงของ		25,054		10,761
เทศบาลตำบลห้วยซ้อ	12,275		5,315	
เทศบาลตำบลเวียงเขียงของ	3,741		2,372	
เทศบาลตำบลบุญเรือง	5,912		2,552	
เทศบาลตำบลศรี้ง	6,292		2,732	
เขียงคำ	9,668		4,371	
เทศบาลตำบลเวียง	9,668		4,371	
เทิง	8,893	74,466	4,425	29,433
อำเภอเทิง		74,466		29,433
เทศบาลตำบลเวียงเทิง	4,963		2,822	
เทศบาลตำบลบ้านปล่อง	3,930		1,603	
เมืองเขียงใหม่	6,253		2,480	
เทศบาลตำบลป่าแดด	6,253		2,480	

จำนวนประชากรและบ้าน ปี 2565 จำแนกตามจังหวัด อำเภอและเทศบาล

จังหวัด/อำเภอ/เทศบาล	จำนวนประชากร		จำนวนบ้าน	
	ในเขตเทศบาล	นอกเขตเทศบาล	ในเขตเทศบาล	นอกเขตเทศบาล
เมืองเชียงราย	144,551	109,224	88,564	54,089
อำเภอเมืองเชียงราย		109,224		54,089
เทศบาลนครเชียงราย	77,694		52,291	
เทศบาลตำบลแม่ยาว	21,984		9,396	
เทศบาลตำบลป่าอ้อดอนชัย	11,430		5,653	
เทศบาลตำบลบ้านตุ้ม	21,334		14,863	
เทศบาลตำบลนางแล	12,109		6,361	
เวียงเชียงรุ้ง		23,874		9,456
อำเภอเวียงเชียงรุ้ง		23,874		9,456
เวียงแก่น		37,849		13,738
อำเภอเวียงแก่น		37,849		13,738
เวียงชัย	6,756	38,979	3,207	16,006
อำเภอเวียงชัย		38,979		16,006
เทศบาลตำบลเวียงชัย	6,756		3,207	
เวียงป่าเป้า	7,193	60,947	4,022	25,109
อำเภอเวียงป่าเป้า		60,947		25,109
เทศบาลตำบลเวียงป่าเป้า	4,333		2,410	
เทศบาลตำบลแม่ชะจาง	2,860		1,612	
แม่ใจ	3,991		1,752	
เทศบาลตำบลบ้านเหล่า	3,991		1,752	
แม่จัน	22,134	70,256	10,954	29,007
อำเภอแม่จัน		70,256		29,007
เทศบาลตำบลแม่จัน	3,534		2,478	
เทศบาลตำบลแม่คำ	4,511		2,190	
เทศบาลตำบลจันจว้า	14,089		6,286	
แม่ฟ้าหลวง		77,740		25,782
อำเภอแม่ฟ้าหลวง		77,740		25,782
แม่ลาว	5,989	24,561	2,867	11,319
อำเภอแม่ลาว		24,561		11,319
เทศบาลตำบลแม่ลาว	1,792		827	
เทศบาลตำบลป่าก้อดำ	4,197		2,040	
แม่สรวย	6,164	78,682	3,295	29,997
อำเภอแม่สรวย		78,682		29,997
เทศบาลตำบลแม่สรวย	1,470		1,128	
เทศบาลตำบลเจดีย์หลวง	4,694		2,167	
แม่สาย	55,478	74,927	26,388	30,163
อำเภอแม่สาย		74,927		30,163
เทศบาลตำบลห้วยไคร้	4,971		2,554	
เทศบาลตำบลเวียงพางคำ	22,831		10,072	
เทศบาลตำบลแม่สาย	27,676		13,762	
ขุนตาล	16,824	14,053	6,350	5,636
อำเภอขุนตาล		14,053		5,636



จำนวนประชากรและบ้าน ปี 2565 จำแนกตามจังหวัด อำเภอและเทศบาล

จังหวัด/อำเภอ/เทศบาล	จำนวนประชากร		จำนวนบ้าน	
	ในเขตเทศบาล	นอกเขตเทศบาล	ในเขตเทศบาล	นอกเขตเทศบาล
เทศบาลตำบลยงขอม	10,864		4,064	
เทศบาลตำบลบ้านต้า	5,960		2,286	
ดอยหลวง		18,646		8,830
อำเภอดอยหลวง		18,646		8,830
ป่าแดด	7,515	11,754	3,167	4,146
อำเภูป่าแดด		11,754		4,146
เทศบาลตำบลป่าแฉะ	7,515		3,167	
ป่าซาง	11,583		5,705	
เทศบาลตำบลป่าซาง	11,583		5,705	
ฝาง	2,646		1,280	
เทศบาลตำบลสันทราย	2,646		1,280	
พญาเม็งราย	14,733	27,410	6,140	10,000
อำเภอพญาเม็งราย		27,410		10,000
เทศบาลตำบลไม้ยา	10,551		3,856	
เทศบาลตำบลพญาเม็งราย	4,182		2,284	
พาน	6,325	110,934	3,546	49,084
อำเภอพาน		110,934		49,084
เทศบาลตำบลเมืองพาน	6,325		3,546	
เพชรบุรี	163,040	319,910	101,395	127,697
เขาย้อย	15,098	23,561	8,374	10,836
อำเภอเขาย้อย		23,561		10,836
เทศบาลตำบลเขาย้อย	15,098		8,374	
เมืองเพชรบุรี	30,740	90,869	15,067	36,552
อำเภอเมืองเพชรบุรี		90,869		36,552
เทศบาลเมืองเพชรบุรี	19,895		10,372	
เทศบาลตำบลหาดเจ้าสำราญ	4,957		2,649	
เทศบาลตำบลหัวสะพาน	5,888		2,046	
แก่งกระจาน		33,928		15,844
อำเภอแก่งกระจาน		33,928		15,844
ชะอำ	60,306	21,947	55,034	9,015
อำเภอชะอำ		21,947		9,015
เทศบาลเมืองชะอำ	41,329		47,570	
เทศบาลตำบลนายาง	18,977		7,464	
ท่ายาง	36,798	48,902	15,045	20,336
อำเภอท่ายาง		48,902		20,336
เทศบาลตำบลหนองจอก	2,704		1,047	
เทศบาลตำบลท่าแลง	6,289		2,224	
เทศบาลตำบลท่ายาง	27,805		11,774	
บางปลาม้า	11,449		4,277	
เทศบาลตำบลบ้านแหลม	11,449		4,277	
บ้านแหลม	4,976	36,080	1,882	11,910
อำเภอบ้านแหลม		36,080		11,910

จำนวนประชากรและบ้าน ปี 2565 จำแนกตามจังหวัด อำเภอและเทศบาล

จังหวัด/อำเภอ/เทศบาล	จำนวนประชากร		จำนวนบ้าน	
	ในเขตเทศบาล	นอกเขตเทศบาล	ในเขตเทศบาล	นอกเขตเทศบาล
เทศบาลตำบลบางตะบูน	4,976		1,882	
บ้านลาด	3,673	48,173	1,716	16,146
อำเภอบ้านลาด		48,173		16,146
เทศบาลตำบลบ้านลาด	3,673		1,716	
หนองหญ้าปล้อง		16,450		7,058
อำเภอหนองหญ้าปล้อง		16,450		7,058
เพชรบูรณ์	166,579	806,807	76,978	296,955
เขาค้อ	5,404	35,952	3,193	12,648
อำเภอเขาค้อ		35,952		12,648
เทศบาลตำบลแคมป์สน	5,404		3,193	
เมืองเพชรบูรณ์	43,901	159,205	22,531	63,778
อำเภอเมืองเพชรบูรณ์		159,205		63,778
เทศบาลเมืองเพชรบูรณ์	20,170		12,808	
เทศบาลตำบลวังชมพู	3,439		1,334	
เทศบาลตำบลนางิ้ว	12,779		5,780	
เทศบาลตำบลท่าพล	7,513		2,609	
ชนแดน	5,884	67,684	2,911	28,407
อำเภอชนแดน		67,684		28,407
เทศบาลตำบลดงขุย	2,531		1,065	
เทศบาลตำบลชนแดน	3,353		1,846	
ชุมแพ	7,193		3,866	
เทศบาลตำบลหนองไผ่	7,193		3,866	
น้ำหนาว		18,687		7,318
อำเภอน้ำหนาว		18,687		7,318
บางปะกง	2,429		986	
เทศบาลตำบลท่าข้าม	2,429		986	
บึงสามพัน	8,491	62,515	5,169	26,178
อำเภอบึงสามพัน		62,515		26,178
เทศบาลตำบลซับสมอทอด	8,491		5,169	
วังโป่ง	7,157	28,142	2,611	9,449
อำเภอวังโป่ง		28,142		9,449
เทศบาลตำบลวังโป่ง	3,799		1,534	
เทศบาลตำบลห้วยดง	3,358		1,077	
วิเชียรบุรี	29,256	99,732	11,909	34,205
อำเภอวิเชียรบุรี		99,732		34,205
เทศบาลเมืองวิเชียรบุรี	22,048		8,872	
เทศบาลตำบลพยุหะ	7,208		3,037	
ศรีเทพ	6,503	56,552	2,935	20,028
อำเภอศรีเทพ		56,552		20,028
เทศบาลตำบลสว่างวัฒนา	6,503		2,935	
หนองไผ่	26,956	75,598	9,341	25,587
อำเภอหนองไผ่		75,598		25,587

จำนวนประชากรและบ้าน ปี 2565 จำแนกตามจังหวัด อำเภอและเทศบาล

จังหวัด/อำเภอ/เทศบาล	จำนวนประชากร		จำนวนบ้าน	
	ในเขตเทศบาล	นอกเขตเทศบาล	ในเขตเทศบาล	นอกเขตเทศบาล
เทศบาลตำบลบัววัฒนา	5,802		1,929	
เทศบาลตำบลบ่อไทย	9,548		3,058	
เทศบาลตำบลนาเจ็ดยัง	4,156		1,750	
เทศบาลตำบลเจ็ดยังทอง	7,450		2,604	
หนองบัวระเหว	6,497		2,221	
เทศบาลตำบลโคกสะอาด	6,497		2,221	
หล่มเก่า	5,683	59,447	2,657	19,243
อำเภอหล่มเก่า		59,447		19,243
เทศบาลตำบลหล่มเก่า	5,683		2,657	
หล่มสัก	11,225	143,293	6,648	50,114
อำเภอหล่มสัก		143,293		50,114
เทศบาลเมืองหล่มสัก	11,225		6,648	
เลย	154,929	482,412	64,080	169,983
เชียงคาน	12,793	38,156	5,016	14,483
อำเภอเชียงคาน		38,156		14,483
เทศบาลตำบลเชียงคาน	5,054		2,814	
เทศบาลตำบลเขาแก้ว	7,739		2,202	
เมืองเลย	64,279	59,404	28,598	24,345
อำเภอเมืองเลย		59,404		24,345
เทศบาลเมืองเลย	20,716		11,459	
เทศบาลตำบลน้ำสวย	3,591		1,243	
เทศบาลตำบลนาอาน	12,968		6,204	
เทศบาลตำบลนาอ้อ	6,067		2,349	
เทศบาลตำบลนาโปลิ่ง	10,305		3,587	
เทศบาลตำบลนาดินด้า	10,632		3,756	
เอราวัณ		33,966		11,712
อำเภอเอราวัณ		33,966		11,712
ด่านซ้าย	3,338	48,251	1,986	16,529
อำเภอด่านซ้าย		48,251		16,529
เทศบาลตำบลด่านซ้าย	3,338		1,986	
ท่าลี่	1,853	25,967	823	10,237
อำเภอท่าลี่		25,967		10,237
เทศบาลตำบลท่าลี่	1,853		823	
นาแห้ว	2,019	9,687	926	3,180
อำเภอนาแห้ว		9,687		3,180
เทศบาลตำบลนาแห้ว	2,019		926	
นาดัง	16,426	9,835	5,437	3,714
อำเภอนาดัง		9,835		3,714
เทศบาลตำบลนาดอกคำ	9,886		3,043	
เทศบาลตำบลนาดัง	6,540		2,394	
ปากชม	8,600	33,681	3,238	11,539
อำเภอปากชม		33,681		11,539

จำนวนประชากรและบ้าน ปี 2565 จำแนกตามจังหวัด อำเภอและเทศบาล

จังหวัด/อำเภอ/เทศบาล	จำนวนประชากร		จำนวนบ้าน	
	ในเขตเทศบาล	นอกเขตเทศบาล	ในเขตเทศบาล	นอกเขตเทศบาล
เทศบาลตำบลปากชม	3,424		1,585	
เทศบาลตำบลเชียงกลม	5,176		1,653	
ผาขาว	11,049	30,892	3,517	8,589
อำเภอผาขาว		30,892		8,589
เทศบาลตำบลโนนปอแดง	11,049		3,517	
ภูเรือ	2,794	19,759	1,594	7,490
อำเภอภูเรือ		19,759		7,490
เทศบาลตำบลภูเรือ	2,794		1,594	
ภูกระดึง	7,038	27,355	2,784	8,995
อำเภอภูกระดึง		27,355		8,995
เทศบาลตำบลภูกระดึง	7,038		2,784	
ภูหลวง		24,981		7,962
อำเภอภูหลวง		24,981		7,962
วังสะพุง	10,684	99,856	4,602	34,981
อำเภอวังสะพุง		99,856		34,981
เทศบาลเมืองวังสะพุง	10,684		4,602	
วารินชำราบ	9,678		3,476	
เทศบาลตำบลธาตุ	9,678		3,476	
หนองหิน	4,378	20,622	2,083	6,227
อำเภอหนองหิน		20,622		6,227
เทศบาลตำบลหนองหิน	4,378		2,083	
แพร่	119,103	311,566	56,373	126,302
เด่นชัย	14,505	19,589	6,815	8,540
อำเภอเด่นชัย		19,589		8,540
เทศบาลตำบลแม่จัน	3,687		1,576	
เทศบาลตำบลเด่นชัย	10,818		5,239	
เมืองแพร่	52,537	62,002	25,645	27,997
อำเภอเมืองแพร่		62,002		27,997
เทศบาลเมืองแพร่	14,285		8,840	
เทศบาลตำบลแม่หลาย	4,327		2,038	
เทศบาลตำบลแม่คำมี	7,071		2,736	
เทศบาลตำบลป่าเมต	11,997		5,039	
เทศบาลตำบลทุ่งไผ่	6,165		3,247	
เทศบาลตำบลช่อแฮ	8,692		3,745	
ร้องกวาง	12,166	35,165	6,104	12,881
อำเภอร้องกวาง		35,165		12,881
เทศบาลตำบลร้องกวาง	12,166		6,104	
ลอง	22,515	30,291	9,386	11,569
อำเภอลอง		30,291		11,569
เทศบาลตำบลห้วยอ้อ	4,718		2,238	
เทศบาลตำบลเวียงต้า	6,248		2,468	
เทศบาลตำบลแม่ลานนา	6,442		2,696	

จำนวนประชากรและบ้าน ปี 2565 จำแนกตามจังหวัด อำเภอและเทศบาล

จังหวัด/อำเภอ/เทศบาล	จำนวนประชากร		จำนวนบ้าน	
	ในเขตเทศบาล	นอกเขตเทศบาล	ในเขตเทศบาล	นอกเขตเทศบาล
เทศบาลตำบลแม่ปาน	2,899		1,160	
เทศบาลตำบลบ้านปิน	2,208		824	
วังชิ้น	2,847	42,199	1,447	15,545
อำเภอวังชิ้น		42,199		15,545
เทศบาลตำบลวังชิ้น	2,847		1,447	
สอง	6,501	41,674	3,148	16,404
อำเภอสอง		41,674		16,404
เทศบาลตำบลสอง	6,501		3,148	
สูงเม่น	3,676	68,057	1,923	28,262
อำเภอสูงเม่น		68,057		28,262
เทศบาลตำบลสูงเม่น	3,676		1,923	
หนองม่วงไข่	4,356	12,589	1,905	5,104
อำเภอหนองม่วงไข่		12,589		5,104
เทศบาลตำบลหนองม่วงไข่	4,356		1,905	
แม่ฮ่องสอน	20,358	266,428	12,276	107,565
เมืองแม่ฮ่องสอน	7,058	56,782	4,739	23,913
อำเภอเมืองแม่ฮ่องสอน		56,782		23,913
เทศบาลเมืองแม่ฮ่องสอน	7,058		4,739	
แม่ลาน้อย	3,530	32,373	1,825	11,080
อำเภอแม่ลาน้อย		32,373		11,080
เทศบาลตำบลแม่ลาน้อย	3,530		1,825	
แม่สะเรียง	2,766	52,550	1,988	22,156
อำเภอแม่สะเรียง		52,550		22,156
เทศบาลตำบลแม่สะเรียง	2,766		1,988	
ขุนยวม	3,547	20,170	1,803	7,965
อำเภอขุนยวม		20,170		7,965
เทศบาลตำบลขุนยวม	3,547		1,803	
ปางมะผ้า		22,168		9,081
อำเภอปางมะผ้า		22,168		9,081
ปาย	3,457	35,217	1,921	15,640
อำเภอปาย		35,217		15,640
เทศบาลตำบลปาย	3,457		1,921	
สบเมย		47,168		17,730
อำเภอสบเมย		47,168		17,730
กระบุรี	87,602	392,455	45,078	156,002
เกาะลันตา	1,132	35,071	504	15,120
อำเภอเกาะลันตา		35,071		15,120
เทศบาลตำบลเกาะลันตาใหญ่	1,132		504	
เขาพนม	5,516	50,471	2,531	18,660
อำเภอเขาพนม		50,471		18,660
เทศบาลตำบลเขาพนม	5,516		2,531	
เมืองกระบี่	50,336	74,755	27,118	39,830

จำนวนประชากรและบ้าน ปี 2565 จำแนกตามจังหวัด อำเภอและเทศบาล

จังหวัด/อำเภอ/เทศบาล	จำนวนประชากร		จำนวนบ้าน	
	ในเขตเทศบาล	นอกเขตเทศบาล	ในเขตเทศบาล	นอกเขตเทศบาล
อำเภอเมืองกระบี่		74,755		39,830
เทศบาลเมืองกระบี่	31,517		18,039	
เทศบาลตำบลกระบี่น้อย	18,819		9,079	
เหนือคลอง	4,427	60,615	2,461	21,109
อำเภอเหนือคลอง		60,615		21,109
เทศบาลตำบลเหนือคลอง	4,427		2,461	
คลองท่อม	6,151	71,943	3,149	25,552
อำเภอคลองท่อม		71,943		25,552
เทศบาลตำบลคลองพน	2,847		1,341	
เทศบาลตำบลคลองท่อมใต้	3,304		1,808	
ปลายพระยา	6,046	32,504	2,604	11,318
อำเภอปลายพระยา		32,504		11,318
เทศบาลตำบลปลายพระยา	6,046		2,604	
ลำทับ	4,367	20,333	2,430	7,478
อำเภอลำทับ		20,333		7,478
เทศบาลตำบลลำทับ	4,367		2,430	
อ่าวลึก	9,627	46,763	4,281	16,935
อำเภออ่าวลึก		46,763		16,935
เทศบาลตำบลอ่าวลึกใต้	5,528		3,008	
เทศบาลตำบลแหลมสัก	4,099		1,273	
กาญจนบุรี	224,493	669,790	107,755	251,593
เมืองกาญจนบุรี	65,661	98,844	38,539	40,007
อำเภอเมืองกาญจนบุรี		98,844		40,007
เทศบาลเมืองปากแพรก	28,114		16,261	
เทศบาลเมืองกาญจนบุรี	25,704		16,056	
เทศบาลตำบลลาดหญ้า	5,431		2,398	
เทศบาลตำบลแก่งเสี้ยน	6,412		3,824	
เลาขวัญ	4,820	53,636	2,320	18,928
อำเภอเลาขวัญ		53,636		18,928
เทศบาลตำบลหนองฝ้าย	2,215		960	
เทศบาลตำบลเลาขวัญ	2,605		1,360	
เสถียรบุรี	9,657		5,532	
เทศบาลตำบลท่าม่วง	9,657		5,532	
เอราวัณ	953		726	
เทศบาลตำบลเอราวัณ	953		726	
ไทรโยค	5,961	60,287	2,542	21,286
อำเภอไทรโยค		60,287		21,286
เทศบาลตำบลวังโพธิ์	2,012		899	
เทศบาลตำบลน้ำตกไทรโยคน้อย	3,949		1,643	
ด่านมะขามเตี้ย	2,478	31,351	1,303	11,155
อำเภอด่านมะขามเตี้ย		31,351		11,155
เทศบาลตำบลด่านมะขามเตี้ย	2,478		1,303	

จำนวนประชากรและบ้าน ปี 2565 จำแนกตามจังหวัด อำเภอและเทศบาล

จังหวัด/อำเภอ/เทศบาล	จำนวนประชากร		จำนวนบ้าน	
	ในเขตเทศบาล	นอกเขตเทศบาล	ในเขตเทศบาล	นอกเขตเทศบาล
ทองผาภูมิ	3,088	66,893	1,608	28,175
อำเภอทองผาภูมิ		66,893		28,175
เทศบาลตำบลทองผาภูมิ	3,088		1,608	
ท่าม่วง	39,982	58,275	16,533	24,681
อำเภอท่าม่วง		58,275		24,681
เทศบาลตำบลหนองตากยา	3,004		977	
เทศบาลตำบลหนองขาว	5,006		1,622	
เทศบาลตำบลสำโรง	1,797		654	
เทศบาลตำบลวังศาลา	11,796		5,284	
เทศบาลตำบลวังขนาย	9,285		3,981	
เทศบาลตำบลท่าล้อ	9,094		4,015	
ท่ามะกา	42,116	90,217	19,469	32,066
อำเภอท่ามะกา		90,217		32,066
เทศบาลเมืองท่าเรือพระแท่น	10,792		5,121	
เทศบาลตำบลห้วยเหนียว	4,364		1,932	
เทศบาลตำบลลูกแก	3,455		1,517	
เทศบาลตำบลพระแท่น	6,165		2,198	
เทศบาลตำบลท่าไม้	8,973		3,946	
เทศบาลตำบลท่ามะกา	8,367		4,755	
บ่อไร่	6,847		2,758	
เทศบาลตำบลบ่อพลอย	6,847		2,758	
บ่อพลอย	2,115	48,288	814	18,985
อำเภอบ่อพลอย		48,288		18,985
เทศบาลตำบลหนองรี	2,115		814	
บ้านหมอ	6,829		3,195	
เทศบาลตำบลหนองบัว	6,829		3,195	
พนมทวน	20,087	32,579	7,912	11,551
อำเภอพนมทวน		32,579		11,551
เทศบาลตำบลหนองสาหร่าย	3,665		1,228	
เทศบาลตำบลรางหวาย	7,194		2,623	
เทศบาลตำบลพนมทวน	5,180		2,227	
เทศบาลตำบลตลาดเขต	4,048		1,834	
ศรีสวัสดิ์		25,878		10,365
อำเภอศรีสวัสดิ์		25,878		10,365
สังขละบุรี	9,528	42,513	2,673	12,494
อำเภอสังขละบุรี		42,513		12,494
เทศบาลตำบลวังกะ	9,528		2,673	
หนองปรือ	4,371	27,166	1,831	9,743
อำเภอหนองปรือ		27,166		9,743
เทศบาลตำบลหนองปรือ	4,371		1,831	
ห้วยกระเจา		33,863		12,157
อำเภอห้วยกระเจา		33,863		12,157

จำนวนประชากรและบ้าน ปี 2565 จำแนกตามจังหวัด อำเภอและเทศบาล

จังหวัด/อำเภอ/เทศบาล	จำนวนประชากร		จำนวนบ้าน	
	ในเขตเทศบาล	นอกเขตเทศบาล	ในเขตเทศบาล	นอกเขตเทศบาล
<b>กาฬสินธุ์</b>	<b>288,383</b>	<b>683,718</b>	<b>105,406</b>	<b>216,784</b>
<b>เขาวง</b>	<b>12,749</b>	<b>20,903</b>	<b>5,572</b>	<b>8,842</b>
อำเภอเขาวง		20,903		8,842
เทศบาลตำบลสระพังทอง	2,739		1,013	
เทศบาลตำบลกุดลิ้ม	10,010		4,559	
<b>เมืองกาฬสินธุ์</b>	<b>63,480</b>	<b>80,805</b>	<b>26,013</b>	<b>26,724</b>
อำเภอเมืองกาฬสินธุ์		80,805		26,724
เทศบาลเมืองกาฬสินธุ์	31,767		16,294	
เทศบาลตำบลห้วยโพธิ์	11,718		3,468	
เทศบาลตำบลหนองสอ	7,292		2,346	
เทศบาลตำบลลำคลอง	4,267		1,355	
เทศบาลตำบลนาจารย์	8,436		2,550	
<b>กมลาไสย</b>	<b>22,755</b>	<b>45,313</b>	<b>7,687</b>	<b>12,714</b>
อำเภอกมลาไสย		45,313		12,714
เทศบาลตำบลหนองแปน	6,749		2,232	
เทศบาลตำบลธัญญา	6,334		1,734	
เทศบาลตำบลกมลาไสย	9,672		3,721	
<b>กุฉินารายณ์</b>	<b>39,114</b>	<b>61,639</b>	<b>13,131</b>	<b>21,635</b>
อำเภอกุฉินารายณ์		61,639		21,635
เทศบาลเมืองกุฉินารายณ์	11,283		5,024	
เทศบาลตำบลนาขาม	13,029		3,454	
เทศบาลตำบลจุมจัง	9,590		2,557	
เทศบาลตำบลกุดหว้า	5,212		2,096	
<b>คำม่วง</b>	<b>21,900</b>	<b>26,794</b>	<b>6,665</b>	<b>7,584</b>
อำเภอคำม่วง		26,794		7,584
เทศบาลตำบลโพน	3,760		1,120	
เทศบาลตำบลนาหิน	14,242		3,787	
เทศบาลตำบลคำม่วง	3,898		1,758	
<b>ฆ้องชัย</b>		<b>26,542</b>		<b>7,728</b>
อำเภอฆ้องชัย		26,542		7,728
<b>ดอนจาน</b>		<b>26,054</b>		<b>8,044</b>
อำเภอดอนจาน		26,054		8,044
<b>ท่าคันโท</b>	<b>9,096</b>	<b>28,750</b>	<b>2,985</b>	<b>8,333</b>
อำเภอท่าคันโท		28,750		8,333
เทศบาลตำบลท่าคันโท	9,096		2,985	
<b>นาคู</b>	<b>5,217</b>	<b>25,641</b>	<b>1,951</b>	<b>8,426</b>
อำเภอนาคู		25,641		8,426
เทศบาลตำบลนาคู	5,217		1,951	
<b>นามน</b>	<b>6,924</b>	<b>29,464</b>	<b>2,404</b>	<b>9,630</b>
อำเภอนามน		29,464		9,630
เทศบาลตำบลนามน	6,924		2,404	
<b>บ้านฝ้อ</b>	<b>10,378</b>		<b>3,051</b>	



จำนวนประชากรและบ้าน ปี 2565 จำแนกตามจังหวัด อำเภอและเทศบาล

จังหวัด/อำเภอ/เทศบาล	จำนวนประชากร		จำนวนบ้าน	
	ในเขตเทศบาล	นอกเขตเทศบาล	ในเขตเทศบาล	นอกเขตเทศบาล
เทศบาลตำบลคำบง	10,378		3,051	
ยางตลาด	33,056	81,285	12,233	24,710
อำเภอยางตลาด		81,285		24,710
เทศบาลตำบลอิฐี้อ	8,647		2,552	
เทศบาลตำบลยางตลาด	8,362		3,870	
เทศบาลตำบลบัวบาน	12,900		4,534	
เทศบาลตำบลโคกศรี	3,147		1,277	
ร่องคำ	6,025	10,406	2,273	3,346
อำเภอร่องคำ		10,406		3,346
เทศบาลตำบลร่องคำ	6,025		2,273	
ศรีธาตุ	12,575		3,823	
เทศบาลตำบลหัวนาคำ	12,575		3,823	
สมเด็จ	6,726	55,014	3,402	18,399
อำเภอสมเด็จ		55,014		18,399
เทศบาลตำบลสมเด็จ	6,726		3,402	
สหัสขันธ์	7,951	34,581	2,881	10,636
อำเภอสหัสขันธ์		34,581		10,636
เทศบาลตำบลภูสิงห์	2,789		837	
เทศบาลตำบลโนนบุรี	5,162		2,044	
สามชัย		25,361		7,804
อำเภอสามชัย		25,361		7,804
หนองกุงศรี	8,811	51,122	3,470	15,717
อำเภอหนองกุงศรี		51,122		15,717
เทศบาลตำบลหนองกุงศรี	8,811		3,470	
หนองหิน	5,324		1,655	
เทศบาลตำบลหนองหิน	5,324		1,655	
ห้วยเม็ก	10,600	40,008	3,908	12,464
อำเภอห้วยเม็ก		40,008		12,464
เทศบาลตำบลห้วยเม็ก	5,656		2,262	
เทศบาลตำบลคำใหญ่	4,944		1,646	
ห้วยผึ้ง	5,702	14,036	2,302	4,048
อำเภอห้วยผึ้ง		14,036		4,048
เทศบาลตำบลห้วยผึ้ง	5,702		2,302	
กาแพงเพชร	193,429	515,346	88,412	196,778
เมืองกาแพงเพชร	72,704	135,329	36,231	54,077
อำเภอเมืองกาแพงเพชร		135,329		54,077
เทศบาลเมืองกาแพงเพชร	27,906		16,589	
เทศบาลตำบลปากตง	3,171		1,347	
เทศบาลตำบลนิคมทุ่งโพธิ์ทะเล	9,146		3,706	
เทศบาลตำบลนครชุม	6,792		3,534	
เทศบาลตำบลเทพนคร	19,917		8,583	
เทศบาลตำบลคลองแม่ลาย	5,772		2,472	

จำนวนประชากรและบ้าน ปี 2565 จำแนกตามจังหวัด อำเภอและเทศบาล

จังหวัด/อำเภอ/เทศบาล	จำนวนประชากร		จำนวนบ้าน	
	ในเขตเทศบาล	นอกเขตเทศบาล	ในเขตเทศบาล	นอกเขตเทศบาล
โกสุมพิรินทร์		28,124		10,958
อำเภอโกสุมพิรินทร์		28,124		10,958
ไทรงาม	4,942	44,963	2,534	15,229
อำเภอไทรงาม		44,963		15,229
เทศบาลตำบลไทรงาม	4,942		2,534	
ชาณุวรลักษบุรี	33,605	68,265	14,842	26,237
อำเภอชาณุวรลักษบุรี		68,265		26,237
เทศบาลเมืองปางมะค่า	17,611		6,891	
เทศบาลตำบลสลกบาตร	8,027		4,477	
เทศบาลตำบลชาณุวรลักษบุรี	7,967		3,474	
คลองขลุง	7,051	55,479	3,714	23,947
อำเภอคลองขลุง		55,479		23,947
เทศบาลตำบลท่ามะเขือ	3,621		2,039	
เทศบาลตำบลท่าพุทรา	1,483		639	
เทศบาลตำบลคลองขลุง	1,947		1,036	
คลองลาน	22,384	39,705	8,640	15,337
อำเภอคลองลาน		39,705		15,337
เทศบาลตำบลคลองลานพัฒนา	22,384		8,640	
ทรายทองวัฒนา	8,665	13,855	3,309	4,243
อำเภอทรายทองวัฒนา		13,855		4,243
เทศบาลตำบลทุ่งทราย	8,665		3,309	
บึงสามัคคี	7,245	18,161	3,633	7,434
อำเภอบึงสามัคคี		18,161		7,434
เทศบาลตำบลระหาน	7,245		3,633	
ปางศิลาทอง		30,183		11,374
อำเภอปางศิลาทอง		30,183		11,374
พรหมณีคม	5,435		2,151	
เทศบาลตำบลวังยาง	5,435		2,151	
พรานกระต่าย	21,424	48,675	8,967	16,539
อำเภอพรานกระต่าย		48,675		16,539
เทศบาลตำบลพรานกระต่าย	8,515		3,735	
เทศบาลตำบลบ้านพราน	7,075		2,963	
เทศบาลตำบลคลองพิไกร	5,834		2,269	
ลานกระบือ	9,974	32,607	4,391	11,403
อำเภอลานกระบือ		32,607		11,403
เทศบาลตำบลลานกระบือ	4,267		2,582	
เทศบาลตำบลช่องลม	5,707		1,809	
ขอนแก่น	505,115	1,279,526	249,275	419,264
เขาสวนกวาง	10,745	21,461	3,822	6,521
อำเภอเขาสวนกวาง		21,461		6,521
เทศบาลตำบลเขาสวนกวาง	10,745		3,822	
เปือยน้อย	5,864	14,257	2,034	3,999

จำนวนประชากรและบ้าน ปี 2565 จำแนกตามจังหวัด อำเภอและเทศบาล

จังหวัด/อำเภอ/เทศบาล	จำนวนประชากร		จำนวนบ้าน	
	ในเขตเทศบาล	นอกเขตเทศบาล	ในเขตเทศบาล	นอกเขตเทศบาล
อำเภอเป็ดยน้อย		14,257		3,999
เทศบาลตำบลเป็ดยน้อย	5,864		2,034	
เมืองขอนแก่น	214,442	151,070	121,530	70,748
อำเภอเมืองขอนแก่น		151,070		70,748
เทศบาลเมืองบ้านทุ่ม	19,011		9,049	
เทศบาลนครขอนแก่น	104,037		67,862	
เทศบาลตำบลหนองสูง	7,649		2,272	
เทศบาลตำบลสวະดี	18,035		5,918	
เทศบาลตำบลบ้านเป็ด	47,179		29,041	
เทศบาลตำบลโนนทอน	9,822		3,224	
เทศบาลตำบลท่าพระ	8,709		4,164	
เวียงเก่า		19,830		5,816
อำเภอเวียงเก่า		19,830		5,816
เสาไห้	31,993		18,191	
เทศบาลตำบลเมืองเก่า	31,993		18,191	
เสิงสาง	5,918		1,812	
เทศบาลตำบลโนนสมบูรณ์	5,918		1,812	
วางใหญ่	5,138	24,078	1,814	6,565
อำเภอวางใหญ่		24,078		6,565
เทศบาลตำบลวางใหญ่	5,138		1,814	
วางน้อย	3,050	38,566	1,337	11,606
อำเภอวางน้อย		38,566		11,606
เทศบาลตำบลวางน้อย	3,050		1,337	
โคกโพธิ์ไชย		21,031		6,771
อำเภอโคกโพธิ์ไชย		21,031		6,771
โคกสูง	8,839		2,518	
เทศบาลตำบลโคกสูง	8,839		2,518	
โนนศิลา	5,534	21,042	1,879	6,630
อำเภอโนนศิลา		21,042		6,630
เทศบาลตำบลโนนศิลา	5,534		1,879	
โนนสัง	21,501		9,293	
เทศบาลตำบลหนองเรือ	4,235		2,216	
เทศบาลตำบลบ้านค้อ	17,266		7,077	
กระนวน	9,763	68,208	4,573	20,711
อำเภอกระนวน		68,208		20,711
เทศบาลเมืองกระนวน	9,763		4,573	
ชนบท	7,792	39,599	3,370	11,925
อำเภอชนบท		39,599		11,925
เทศบาลตำบลชนบท	7,792		3,370	
ชุมแพ	39,836	83,246	18,876	26,514
อำเภอชุมแพ		83,246		26,514
เทศบาลเมืองชุมแพ	30,922		15,993	

จำนวนประชากรและบ้าน ปี 2565 จำแนกตามจังหวัด อำเภอและเทศบาล

จังหวัด/อำเภอ/เทศบาล	จำนวนประชากร		จำนวนบ้าน	
	ในเขตเทศบาล	นอกเขตเทศบาล	ในเขตเทศบาล	นอกเขตเทศบาล
เทศบาลตำบลโนนหัน	4,563		1,552	
เทศบาลตำบลโคกสูงสัมพันธ์	4,351		1,331	
ข้าสูง	5,214	18,134	1,970	5,379
อำเภอข้าสูง		18,134		5,379
เทศบาลตำบลข้าสูง	5,214		1,970	
น้ำพอง	39,785	72,725	14,468	22,529
อำเภอน้ำพอง		72,725		22,529
เทศบาลตำบลสะอาด	9,959		2,744	
เทศบาลตำบลวังชัย	6,319		2,968	
เทศบาลตำบลม่วงหวาน	10,162		3,580	
เทศบาลตำบลน้ำพอง	4,828		2,458	
เทศบาลตำบลกุดน้ำใส	8,517		2,718	
บ้านแฮด	6,614	26,063	2,305	8,473
อำเภอบ้านแฮด		26,063		8,473
เทศบาลตำบลบ้านแฮด	6,614		2,305	
บ้านไผ่	26,922	72,117	12,949	23,755
อำเภอบ้านไผ่		72,117		23,755
เทศบาลเมืองบ้านไผ่	26,922		12,949	
บ้านฝาง	4,551	50,237	1,884	17,752
อำเภอบ้านฝาง		50,237		17,752
เทศบาลตำบลบ้านฝาง	4,551		1,884	
พระพุทธรบาท	1,401		709	
เทศบาลตำบลหนองแก	1,401		709	
พระยืน	9,730	24,812	3,599	7,885
อำเภอพระยืน		24,812		7,885
เทศบาลตำบลพระยืน	3,302		1,513	
เทศบาลตำบลบ้านไต้	6,428		2,086	
พล	10,233	75,427	5,455	23,569
อำเภอพล		75,427		23,569
เทศบาลเมืองเมืองพล	10,233		5,455	
ภูเวียง	2,928	68,860	1,755	20,862
อำเภอภูเวียง		68,860		20,862
เทศบาลตำบลภูเวียง	2,928		1,755	
ภูผาม่าน	3,429	19,578	1,282	5,937
อำเภอภูผาม่าน		19,578		5,937
เทศบาลตำบลภูผาม่าน	3,429		1,282	
มัญจาคีรี	3,480	66,332	1,970	22,279
อำเภอมัญจาคีรี		66,332		22,279
เทศบาลตำบลมัญจาคีรี	3,480		1,970	
สีชมพู	3,313	73,680	1,574	22,887
อำเภอสีชมพู		73,680		22,887
เทศบาลตำบลสีชมพู	3,313		1,574	

จำนวนประชากรและบ้าน ปี 2565 จำแนกตามจังหวัด อำเภอและเทศบาล

จังหวัด/อำเภอ/เทศบาล	จำนวนประชากร		จำนวนบ้าน	
	ในเขตเทศบาล	นอกเขตเทศบาล	ในเขตเทศบาล	นอกเขตเทศบาล
สุวรรณคูหา	4,096		1,512	
เทศบาลตำบลบ้านโคก	4,096		1,512	
หนองเรือ	3,410	83,281	1,867	23,585
อำเภอหนองเรือ		83,281		23,585
เทศบาลตำบลดอนโมง	3,410		1,867	
หนองนาคำ		23,639		6,899
อำเภอหนองนาคำ		23,639		6,899
หนองสองห้อง	5,601	70,940	2,807	21,223
อำเภอหนองสองห้อง		70,940		21,223
เทศบาลตำบลหนองสองห้อง	5,601		2,807	
อุบลรัตน์	3,993	31,313	2,120	8,444
อำเภออุบลรัตน์		31,313		8,444
เทศบาลตำบลเขื่อนอุบลรัตน์	3,993		2,120	
<b>จันทบุรี</b>	<b>225,775</b>	<b>310,369</b>	<b>117,576</b>	<b>135,149</b>
เขาคิชฌกูฏ	16,384	12,801	8,053	5,666
อำเภอเขาคิชฌกูฏ		12,801		5,666
เทศบาลตำบลพลวง	7,384		4,266	
เทศบาลตำบลตะเคียนทอง	4,647		1,865	
เทศบาลตำบลชากไทย	4,353		1,922	
เมืองจันทบุรี	80,303	47,299	50,890	23,019
อำเภอเมืองจันทบุรี		47,299		23,019
เทศบาลเมืองท่าช้าง	14,149		11,006	
เทศบาลเมืองจันทบุรี	21,641		14,798	
เทศบาลเมืองจันทนิมิต	11,862		7,923	
เทศบาลตำบลพลับพลานารายณ์	10,296		6,448	
เทศบาลตำบลบางกะจะ	5,110		2,252	
เทศบาลตำบลเกาะขวาง	17,245		8,463	
แก่งหางแมว		42,701		21,763
อำเภอแก่งหางแมว		42,701		21,763
แหลมสิงห์	15,635	14,045	6,633	5,418
อำเภอแหลมสิงห์		14,045		5,418
เทศบาลตำบลพลั่ว	6,995		3,162	
เทศบาลตำบลปากน้ำแหลมสิงห์	8,640		3,471	
โป่งน้ำร้อน	24,717	21,473	10,581	8,884
อำเภอโป่งน้ำร้อน		21,473		8,884
เทศบาลตำบลหนองตาก	10,074		4,093	
เทศบาลตำบลโป่งน้ำร้อน	9,335		4,357	
เทศบาลตำบลคลองใหญ่	5,308		2,131	
ขลุง	30,598	25,360	13,578	10,426
อำเภอขลุง		25,360		10,426
เทศบาลเมืองขลุง	10,408		4,306	
เทศบาลตำบลบ่อเวฬุ	4,356		2,607	

จำนวนประชากรและบ้าน ปี 2565 จำแนกตามจังหวัด อำเภอและเทศบาล

จังหวัด/อำเภอ/เทศบาล	จำนวนประชากร		จำนวนบ้าน	
	ในเขตเทศบาล	นอกเขตเทศบาล	ในเขตเทศบาล	นอกเขตเทศบาล
เทศบาลตำบลบ่อ	7,121		2,746	
เทศบาลตำบลตกรม	4,135		1,659	
เทศบาลตำบลเกวียนหัก	4,578		2,260	
<b>ทำใหม่</b>	<b>23,203</b>	<b>47,506</b>	<b>11,166</b>	<b>18,477</b>
อำเภอทำใหม่		47,506		18,477
เทศบาลเมืองทำใหม่	10,050		4,675	
เทศบาลตำบลหนองคล้า	3,756		2,203	
เทศบาลตำบลเนินสูง	3,055		1,701	
เทศบาลตำบลเขาบายศรี	6,342		2,587	
<b>นายายอาม</b>	<b>3,460</b>	<b>30,855</b>	<b>1,999</b>	<b>12,323</b>
อำเภอนายายอาม		30,855		12,323
เทศบาลตำบลนายายอาม	3,460		1,999	
<b>บ้านหมอ</b>	<b>2,212</b>		<b>982</b>	
เทศบาลตำบลหนองบัว	2,212		982	
<b>มะขาม</b>	<b>1,703</b>	<b>30,908</b>	<b>1,037</b>	<b>13,849</b>
อำเภอมะขาม		30,908		13,849
เทศบาลตำบลมะขาม	1,703		1,037	
<b>สอยดาว</b>	<b>27,560</b>	<b>37,421</b>	<b>12,657</b>	<b>15,324</b>
อำเภอสอยดาว		37,421		15,324
เทศบาลตำบลทับช้าง	16,309		6,199	
เทศบาลตำบลทรายขาว	11,251		6,458	
<b>ฉะเชิงเทรา</b>	<b>157,035</b>	<b>569,652</b>	<b>95,638</b>	<b>233,968</b>
เมืองฉะเชิงเทรา	38,907	124,575	22,814	53,772
อำเภอเมืองฉะเชิงเทรา		124,575		53,772
เทศบาลเมืองฉะเชิงเทรา	37,489		22,316	
เทศบาลตำบลนครเนื่องเขต	1,418		498	
<b>เมืองอ่างทอง</b>	<b>1,468</b>		<b>550</b>	
เทศบาลตำบลศาลาแดง	1,468		550	
<b>แปลงยาว</b>	<b>28,193</b>	<b>22,507</b>	<b>15,952</b>	<b>12,167</b>
อำเภอแปลงยาว		22,507		12,167
เทศบาลตำบลหัวสำโรง	6,811		4,077	
เทศบาลตำบลวังเย็น	9,551		3,626	
เทศบาลตำบลแปลงยาว	6,188		3,612	
เทศบาลตำบลทุ่งสะเดา	5,643		4,637	
<b>คลองเขื่อน</b>		<b>12,581</b>		<b>4,581</b>
อำเภอคลองเขื่อน		12,581		4,581
<b>ท่าตะเกียบ</b>		<b>46,968</b>		<b>17,657</b>
อำเภอท่าตะเกียบ		46,968		17,657
<b>บางคล้า</b>	<b>15,186</b>	<b>30,472</b>	<b>7,685</b>	<b>12,964</b>
อำเภอบางคล้า		30,472		12,964
เทศบาลตำบลปากน้ำ	5,421		2,692	
เทศบาลตำบลบางคล้า	9,765		4,993	

จำนวนประชากรและบ้าน ปี 2565 จำแนกตามจังหวัด อำเภอและเทศบาล

จังหวัด/อำเภอ/เทศบาล	จำนวนประชากร		จำนวนบ้าน	
	ในเขตเทศบาล	นอกเขตเทศบาล	ในเขตเทศบาล	นอกเขตเทศบาล
<b>บางน้ำเปรี้ยว</b>	14,634	73,375	5,199	22,992
อำเภอบางน้ำเปรี้ยว		73,375		22,992
เทศบาลตำบลบางน้ำเปรี้ยว	2,305		1,229	
เทศบาลตำบลบางขนาก	2,087		798	
เทศบาลตำบลดอนจิมพลี	1,562		736	
เทศบาลตำบลดอนเกาะกา	8,680		2,436	
<b>บางปะกง</b>	35,532	57,892	29,684	28,357
อำเภอบางปะกง		57,892		28,357
เทศบาลตำบลหอมศีล	1,252		321	
เทศบาลตำบลพิมพา	3,460		3,820	
เทศบาลตำบลบางวัวควมราษฎร์	11,273		8,800	
เทศบาลตำบลบางวัว	2,643		2,019	
เทศบาลตำบลบางปะกง	5,988		2,933	
เทศบาลตำบลท่าสะพาน	3,474		2,691	
เทศบาลตำบลท่าข้าม	7,442		9,100	
<b>บ้านโพธิ์</b>	6,980	46,423	2,719	21,613
อำเภอบ้านโพธิ์		46,423		21,613
เทศบาลตำบลบ้านโพธิ์	2,800		1,427	
เทศบาลตำบลเทพราช	4,180		1,292	
<b>พนมสารคาม</b>	11,851	71,372	8,036	31,414
อำเภอพนมสารคาม		71,372		31,414
เทศบาลตำบลพนมสารคาม	6,261		4,265	
เทศบาลตำบลเขาหินซ้อน	3,467		2,666	
เทศบาลตำบลเกาะขนุน	2,123		1,105	
<b>ราชสาส์น</b>		12,629		4,926
อำเภอราชสาส์น		12,629		4,926
<b>สนามชัยเขต</b>	4,284	70,858	2,999	23,525
อำเภอสสนามชัยเขต		70,858		23,525
เทศบาลตำบลสนามชัยเขต	4,284		2,999	
<b>ชลบุรี</b>	1,095,020	499,738	835,901	282,906
เกาะจันทร์	12,621	26,870	6,215	8,943
อำเภอเกาะจันทร์		26,870		8,943
เทศบาลตำบลท่าบุญมี	6,714		4,219	
เทศบาลตำบลเกาะจันทร์	5,907		1,996	
เกาะสีชัง	4,520		2,261	
เทศบาลตำบลเกาะสีชัง	4,520		2,261	
<b>เมืองชลบุรี</b>	300,442	43,530	217,155	27,913
อำเภอเมืองชลบุรี		43,530		27,913
เทศบาลเมืองอ่างศิลา	36,806		22,433	
เทศบาลเมืองแสนสุข	45,974		39,327	
เทศบาลเมืองบ้านสวน	69,256		46,259	
เทศบาลเมืองชลบุรี	23,815		12,502	

จำนวนประชากรและบ้าน ปี 2565 จำแนกตามจังหวัด อำเภอและเทศบาล

จังหวัด/อำเภอ/เทศบาล	จำนวนประชากร		จำนวนบ้าน	
	ในเขตเทศบาล	นอกเขตเทศบาล	ในเขตเทศบาล	นอกเขตเทศบาล
เทศบาลตำบลห้วยกะปิ	17,018		10,761	
เทศบาลตำบลหนองไม้แดง	13,056		11,361	
เทศบาลตำบลเสม็ด	22,844		17,619	
เทศบาลตำบลบางทราย	11,448		7,476	
เทศบาลตำบลนาป่า	41,949		26,643	
เทศบาลตำบลดอนหัวฬ่อ	13,588		15,886	
เทศบาลตำบลคลองตำหรุ	4,688		6,888	
<b>บ่อทอง</b>	<b>12,054</b>	<b>37,669</b>	<b>4,951</b>	<b>13,853</b>
อำเภอบ่อทอง		37,669		13,853
เทศบาลตำบลบ่อทอง	4,214		2,133	
เทศบาลตำบลราตุทอง	7,840		2,818	
<b>บางละมุง</b>	<b>286,552</b>	<b>30,243</b>	<b>276,877</b>	<b>19,611</b>
อำเภอบางละมุง		30,243		19,611
เทศบาลเมืองหนองปรือ	88,891		52,280	
เทศบาลตำบลห้วยใหญ่	31,124		18,961	
เทศบาลตำบลโป่ง	11,408		6,854	
เทศบาลตำบลบางละมุง	12,907		9,207	
เทศบาลตำบลตะเคียนเตี้ย	25,844		13,471	
ท้องถิ่นเมืองพัทยา	116,378		176,104	
<b>บ้านบึง</b>	<b>26,144</b>	<b>84,454</b>	<b>14,364</b>	<b>47,385</b>
อำเภอบ้านบึง		84,454		47,385
เทศบาลเมืองบ้านบึง	20,260		10,632	
เทศบาลตำบลห้วยกุญแจ	3,593		2,133	
เทศบาลตำบลหนองไผ่แก้ว	2,291		1,599	
<b>พนัสนิคม</b>	<b>23,369</b>	<b>101,965</b>	<b>9,711</b>	<b>38,548</b>
อำเภอพนัสนิคม		101,965		38,548
เทศบาลเมืองพนัสนิคม	9,829		5,038	
เทศบาลตำบลหมอนนาง	13,540		4,673	
<b>พานทอง</b>	<b>28,634</b>	<b>48,959</b>	<b>21,424</b>	<b>40,501</b>
อำเภอพานทอง		48,959		40,501
เทศบาลตำบลหนองตำลึง	22,248		17,609	
เทศบาลตำบลพานทอง	6,386		3,815	
<b>ศรีราชา</b>	<b>281,749</b>	<b>57,149</b>	<b>207,473</b>	<b>49,187</b>
อำเภอศรีราชา		57,149		49,187
เทศบาลเมืองศรีราชา	23,408		8,991	
เทศบาลนครแหลมฉบัง	91,219		82,805	
เทศบาลนครเจ้าพระยาสุรศักดิ์	153,687		107,539	
เทศบาลตำบลบางพระ	13,435		8,138	
<b>สัตหีบ</b>	<b>110,327</b>	<b>53,656</b>	<b>71,960</b>	<b>30,111</b>
อำเภอสัตหีบ		53,656		30,111
เทศบาลเมืองสัตหีบ	21,616		12,181	
เทศบาลตำบลบางเสร่	11,671		9,518	



จำนวนประชากรและบ้าน ปี 2565 จำแนกตามจังหวัด อำเภอและเทศบาล

จังหวัด/อำเภอ/เทศบาล	จำนวนประชากร		จำนวนบ้าน	
	ในเขตเทศบาล	นอกเขตเทศบาล	ในเขตเทศบาล	นอกเขตเทศบาล
เทศบาลตำบลนาจอมเทียน	7,832		16,127	
เทศบาลตำบลเขตรอุดมศักดิ์	56,289		27,452	
เทศบาลตำบลเกล็ดแก้ว	12,919		6,682	
หนองใหญ่	8,608	15,243	3,510	6,854
อำเภอหนองใหญ่		15,243		6,854
เทศบาลตำบลหนองใหญ่	8,608		3,510	
ชัยนาท	95,072	223,236	43,950	85,875
เนินขาม	5,955	10,776	2,731	4,057
อำเภอเนินขาม		10,776		4,057
เทศบาลตำบลเนินขาม	5,955		2,731	
เมืองชัยนาท	46,213	22,759	20,853	8,849
อำเภอเมืองชัยนาท		22,759		8,849
เทศบาลเมืองชัยนาท	11,421		7,554	
เทศบาลตำบลหาดท่าเสา	4,997		1,844	
เทศบาลตำบลเสือโยก	7,443		2,482	
เทศบาลตำบลบ้านกล้วย	6,988		3,637	
เทศบาลตำบลนางลือ	7,439		2,603	
เทศบาลตำบลชัยนาท	7,925		2,733	
เมืองปทุมธานี	5,236		2,637	
เทศบาลตำบลบางหลวง	5,236		2,637	
มโนรมย์	7,865	23,583	4,179	9,098
อำเภอมโนรมย์		23,583		9,098
เทศบาลตำบลหางน้ำสาคร	6,040		3,182	
เทศบาลตำบลคู้้งสำเภา	1,825		997	
วัดสิงห์	3,117	21,930	1,974	9,376
อำเภอวัดสิงห์		21,930		9,376
เทศบาลตำบลวัดสิงห์	3,117		1,974	
สรรคบุรี	2,448	60,390	1,382	22,515
อำเภอสรรคบุรี		60,390		22,515
เทศบาลตำบลแพรกศรีราชา	2,448		1,382	
สรรพยา	4,537	30,399	1,948	11,885
อำเภอสรรพยา		30,399		11,885
เทศบาลตำบลสรรพยา	3,008		1,370	
เทศบาลตำบลโพธิ์พิทักษ์	1,529		578	
หนองมะโมง	6,650	12,702	2,504	5,212
อำเภอหนองมะโมง		12,702		5,212
เทศบาลตำบลวังตะเคียน	6,650		2,504	
หันคา	13,051	40,697	5,742	14,883
อำเภอหันคา		40,697		14,883
เทศบาลตำบลหันคา	4,041		2,449	
เทศบาลตำบลหนองแขง	7,703		2,810	
เทศบาลตำบลสามง่ามท่าโบสถ์	1,307		483	

จำนวนประชากรและบ้าน ปี 2565 จำแนกตามจังหวัด อำเภอและเทศบาล

จังหวัด/อำเภอ/เทศบาล	จำนวนประชากร		จำนวนบ้าน	
	ในเขตเทศบาล	นอกเขตเทศบาล	ในเขตเทศบาล	นอกเขตเทศบาล
<b>ชัยภูมิ</b>	172,845	945,080	77,212	335,895
เกษตรสมบูรณ์	25,969	85,157	8,353	25,608
อำเภอเกษตรสมบูรณ์		85,157		25,608
เทศบาลตำบลบ้านเป่า	7,616		2,395	
เทศบาลตำบลบ้านเดื่อ	15,459		4,621	
เทศบาลตำบลเกษตรสมบูรณ์	2,894		1,337	
เทพสถิต	3,790	65,412	2,325	24,459
อำเภอเทพสถิต		65,412		24,459
เทศบาลตำบลเทพสถิต	3,790		2,325	
เนินสง่า		25,921		8,676
อำเภอเนินสง่า		25,921		8,676
เมืองชัยภูมิ	44,908	136,490	25,101	56,113
อำเภอเมืองชัยภูมิ		136,490		56,113
เทศบาลเมืองชัยภูมิ	35,559		21,391	
เทศบาลตำบลลาดใหญ่	4,504		1,774	
เทศบาลตำบลบ้านค่ายหมื่นแผ้ว	4,845		1,936	
แก้งคร้อ	19,028	72,702	8,042	25,737
อำเภอแก้งคร้อ		72,702		25,737
เทศบาลตำบลนาหนองหุ้ม	10,713		3,349	
เทศบาลตำบลแก้งคร้อ	8,315		4,693	
คอนสวรรค์	4,115	47,711	1,913	18,348
อำเภอคอนสวรรค์		47,711		18,348
เทศบาลตำบลคอนสวรรค์	4,115		1,913	
คอนสาร	19,487	40,666	6,150	14,253
อำเภอคอนสาร		40,666		14,253
เทศบาลตำบลห้วยยาง	15,358		4,676	
เทศบาลตำบลคอนสาร	4,129		1,474	
จัตุรัส	5,999	67,617	3,035	25,370
อำเภอจัตุรัส		67,617		25,370
เทศบาลตำบลหนองบัวโคก	1,881		790	
เทศบาลตำบลจัตุรัส	4,118		2,245	
ซับใหญ่		15,648		5,874
อำเภอซับใหญ่		15,648		5,874
บ้านเขว้า	7,875	42,005	3,460	14,960
อำเภอบ้านเขว้า		42,005		14,960
เทศบาลตำบลบ้านเขว้า	7,875		3,460	
บ้านแท่น	3,997	40,788	1,652	11,907
อำเภอบ้านแท่น		40,788		11,907
เทศบาลตำบลบ้านแท่น	3,997		1,652	
บำเหน็จณรงค์	11,574	40,523	5,283	13,869
อำเภอบำเหน็จณรงค์		40,523		13,869
เทศบาลตำบลบำเหน็จณรงค์	6,781		3,033	

จำนวนประชากรและบ้าน ปี 2565 จำแนกตามจังหวัด อำเภอและเทศบาล

จังหวัด/อำเภอ/เทศบาล	จำนวนประชากร		จำนวนบ้าน	
	ในเขตเทศบาล	นอกเขตเทศบาล	ในเขตเทศบาล	นอกเขตเทศบาล
เทศบาลตำบลบ้านเพชร	4,793		2,250	
ภักดีชุมพล		30,703		12,464
อำเภอภักดีชุมพล		30,703		12,464
ภูเขียว	11,574	108,058	4,851	35,933
อำเภอภูเขียว		108,058		35,933
เทศบาลตำบลภูเขียว	6,034		3,065	
เทศบาลตำบลบ้านเพชรภูเขียว	5,540		1,786	
หนองบัวแดง	8,701	93,088	4,355	30,495
อำเภอหนองบัวแดง		93,088		30,495
เทศบาลตำบลหนองบัวแดง	8,701		4,355	
หนองบัวระเหว	5,828	32,591	2,692	11,829
อำเภอหนองบัวระเหว		32,591		11,829
เทศบาลตำบลหนองบัวระเหว	5,828		2,692	
ชุมพร	96,610	412,775	56,592	191,719
เมืองชุมพร	46,227	93,007	28,556	45,963
อำเภอเมืองชุมพร		93,007		45,963
เทศบาลเมืองชุมพร	33,219		20,354	
เทศบาลตำบลวังไผ่	6,733		4,742	
เทศบาลตำบลปากน้ำชุมพร	6,275		3,460	
ท่าแซะ	3,887	82,804	2,684	36,366
อำเภอท่าแซะ		82,804		36,366
เทศบาลตำบลเนินสันติ	1,883		1,295	
เทศบาลตำบลท่าแซะ	2,004		1,389	
ท่ายาง	10,309		4,855	
เทศบาลตำบลท่ายาง	10,309		4,855	
ทุ่งตะโก	4,063	21,549	1,680	9,942
อำเภอทุ่งตะโก		21,549		9,942
เทศบาลตำบลปากตะโก	4,063		1,680	
นาโพธิ์	2,918		1,700	
เทศบาลตำบลนาโพธิ์	2,918		1,700	
ปะทิว	7,197	39,983	4,323	18,530
อำเภอปะทิว		39,983		18,530
เทศบาลตำบลสะพลี	2,159		1,183	
เทศบาลตำบลมาบอำมฤต	3,730		2,252	
เทศบาลตำบลปะทิว	1,308		888	
พะโต๊ะ	1,480	23,246	696	11,018
อำเภอพะโต๊ะ		23,246		11,018
เทศบาลตำบลพะโต๊ะ	1,480		696	
ละแม	3,158	26,178	1,964	12,110
อำเภอละแม		26,178		12,110
เทศบาลตำบลละแม	3,158		1,964	
สวี		69,915		33,052

จำนวนประชากรและบ้าน ปี 2565 จำแนกตามจังหวัด อำเภอและเทศบาล

จังหวัด/อำเภอ/เทศบาล	จำนวนประชากร		จำนวนบ้าน	
	ในเขตเทศบาล	นอกเขตเทศบาล	ในเขตเทศบาล	นอกเขตเทศบาล
อำเภอสวี		69,915		33,052
หลังสวน	17,371	56,093	10,134	24,738
อำเภอหลังสวน		56,093		24,738
เทศบาลเมืองหลังสวน	10,974		7,012	
เทศบาลตำบลปากน้ำหลังสวน	6,397		3,122	
ต้ง	109,615	528,591	51,399	189,760
เมืองต้ง	59,280	95,458	27,380	41,675
อำเภอเมืองต้ง		95,458		41,675
เทศบาลนครต้ง	55,479		25,600	
เทศบาลตำบลคลองเต็ง	3,801		1,780	
กันตัง	11,485	75,041	5,105	24,679
อำเภอกันตัง		75,041		24,679
เทศบาลเมืองกันตัง	11,485		5,105	
นาโยง	3,488	41,127	1,586	13,834
อำเภอนาโยง		41,127		13,834
เทศบาลตำบลนาโยงเหนือ	3,488		1,586	
บางปะกง	1,363		667	
เทศบาลตำบลท่าข้าม	1,363		667	
ปะเหลียน	2,426	62,707	1,105	21,985
อำเภอปะเหลียน		62,707		21,985
เทศบาลตำบลทุ่งยาว	2,426		1,105	
ย่านตาขาว	7,493	56,705	3,842	18,271
อำเภอย่านตาขาว		56,705		18,271
เทศบาลตำบลย่านตาขาว	7,493		3,842	
รัชฎา	2,224	26,912	1,363	10,024
อำเภอรัชฎา		26,912		10,024
เทศบาลตำบลคลองปาง	2,224		1,363	
วังวิเศษ	2,960	40,550	1,370	14,164
อำเภอวังวิเศษ		40,550		14,164
เทศบาลตำบลวังวิเศษ	2,960		1,370	
สิเกา	3,499	34,928	1,440	12,826
อำเภอสิเกา		34,928		12,826
เทศบาลตำบลสิเกา	1,377		667	
เทศบาลตำบลควนกุ่ม	2,122		773	
ห้วยยอด	15,397	78,292	7,541	27,302
อำเภอห้วยยอด		78,292		27,302
เทศบาลตำบลห้วยยอด	8,027		4,178	
เทศบาลตำบลลำภูรา	3,360		1,514	
เทศบาลตำบลนาง	4,010		1,849	
หาดสำราญ		16,871		5,000
อำเภอหาดสำราญ		16,871		5,000
ตราด	54,645	173,163	29,266	82,214

จำนวนประชากรและบ้าน ปี 2565 จำแนกตามจังหวัด อำเภอและเทศบาล

จังหวัด/อำเภอ/เทศบาล	จำนวนประชากร		จำนวนบ้าน	
	ในเขตเทศบาล	นอกเขตเทศบาล	ในเขตเทศบาล	นอกเขตเทศบาล
เกาะกูด		2,716		2,106
อำเภอเกาะกูด		2,716		2,106
เกาะช้าง		8,521		6,193
อำเภอเกาะช้าง		8,521		6,193
เขาสมิง	4,571	39,939	3,021	18,251
อำเภอเขาสมิง		39,939		18,251
เทศบาลตำบลแสนตุง	3,195		2,404	
เทศบาลตำบลเขาสมิง	1,376		617	
เมืองตราด	18,343	74,554	10,027	36,463
อำเภอเมืองตราด		74,554		36,463
เทศบาลเมืองตราด	9,183		5,530	
เทศบาลตำบลท่าพริกเนินทราย	6,531		3,112	
เทศบาลตำบลตะกาง	2,629		1,385	
แหลมงอบ	4,951	14,238	2,079	5,927
อำเภอแหลมงอบ		14,238		5,927
เทศบาลตำบลแหลมงอบ	1,739		748	
เทศบาลตำบลน้ำเชี่ยว	3,212		1,331	
โป่งน้ำร้อน	5,241		2,444	
เทศบาลตำบลคลองใหญ่	5,241		2,444	
คลองใหญ่	5,331	14,641	2,000	5,526
อำเภอคลองใหญ่		14,641		5,526
เทศบาลตำบลหาดเล็ก	5,331		2,000	
บ่อไร่	16,208	18,554	9,695	7,748
อำเภอบ่อไร่		18,554		7,748
เทศบาลตำบลหนองบอน	7,431		3,972	
เทศบาลตำบลบ่อพลอย	8,777		5,723	
ตาก	145,112	539,028	60,205	173,088
เมืองตาก	27,072	74,493	14,044	29,952
อำเภอเมืองตาก		74,493		29,952
เทศบาลเมืองตาก	15,574		7,530	
เทศบาลตำบลไม้งาม	11,498		6,514	
แม่ระมาด	9,122	50,485	4,059	17,327
อำเภอแม่ระมาด		50,485		17,327
เทศบาลตำบลแม่ระมาด	3,935		1,883	
เทศบาลตำบลแม่จะเรา	5,187		2,176	
แม่สอด	72,843	100,537	27,894	37,899
อำเภอแม่สอด		100,537		37,899
เทศบาลนครแม่สอด	41,668		20,001	
เทศบาลตำบลแม่กุ	6,587		3,051	
เทศบาลตำบลท่าสายลวด	24,588		4,842	
ท่าสองยาง	4,100	93,101	1,419	24,958
อำเภอท่าสองยาง		93,101		24,958

จำนวนประชากรและบ้าน ปี 2565 จำแนกตามจังหวัด อำเภอและเทศบาล

จังหวัด/อำเภอ/เทศบาล	จำนวนประชากร		จำนวนบ้าน	
	ในเขตเทศบาล	นอกเขตเทศบาล	ในเขตเทศบาล	นอกเขตเทศบาล
เทศบาลตำบลแม่ต๋าน	4,100		1,419	
บ้านตาก	12,366	31,139	4,899	11,115
อำเภอบ้านตาก		31,139		11,115
เทศบาลตำบลบ้านตาก	6,399		2,745	
เทศบาลตำบลทุ่งกระเชาะ	5,967		2,154	
พบพระ	6,839	87,635	2,813	20,986
อำเภอพบพระ		87,635		20,986
เทศบาลตำบลพบพระ	6,839		2,813	
วังเจ้า	4,197	30,389	1,972	9,388
อำเภอวังเจ้า		30,389		9,388
เทศบาลตำบลวังเจ้า	4,197		1,972	
สามเงา	4,483	25,383	2,176	9,637
อำเภอสามเงา		25,383		9,637
เทศบาลตำบลสามเงา	4,483		2,176	
อุ้มผาง	4,090	45,866	929	11,826
อำเภออุ้มผาง		45,866		11,826
เทศบาลตำบลอุ้มผาง	4,090		929	
<b>นครนายก</b>	<b>25,770</b>	<b>234,636</b>	<b>13,736</b>	<b>92,903</b>
เมืองนครนายก	15,736	85,192	8,732	36,199
อำเภอเมืองนครนายก		85,192		36,199
เทศบาลเมืองนครนายก	15,736		8,732	
แก่ง	4,689		2,539	
เทศบาลตำบลบ้านนา	4,689		2,539	
บ้านนา		64,322		24,810
อำเภอบ้านนา		64,322		24,810
ปากพลี	1,745	22,387	761	8,883
อำเภอปากพลี		22,387		8,883
เทศบาลตำบลเกาะหวาย	1,745		761	
วิเศษชัยชาญ	1,014		331	
เทศบาลตำบลท่าช้าง	1,014		331	
องครักษ์	2,586	62,735	1,373	23,011
อำเภอองครักษ์		62,735		23,011
เทศบาลตำบลองครักษ์	2,586		1,373	
<b>นครปฐม</b>	<b>289,797</b>	<b>632,085</b>	<b>172,061</b>	<b>254,144</b>
เมืองนครปฐม	103,537	174,309	52,405	69,278
อำเภอเมืองนครปฐม		174,309		69,278
เทศบาลนครนครปฐม	69,939		37,903	
เทศบาลตำบลโพรงมะเดื่อ	10,800		4,332	
เทศบาลตำบลบ่อพลับ	9,531		4,933	
เทศบาลตำบลธรรมศาลา	6,882		2,990	
เทศบาลตำบลดอนยายหอม	6,385		2,247	
เมืองปทุมธานี	2,078		741	

จำนวนประชากรและบ้าน ปี 2565 จำแนกตามจังหวัด อำเภอและเทศบาล

จังหวัด/อำเภอ/เทศบาล	จำนวนประชากร		จำนวนบ้าน	
	ในเขตเทศบาล	นอกเขตเทศบาล	ในเขตเทศบาล	นอกเขตเทศบาล
เทศบาลตำบลบางหลวง	2,078		741	
กำแพงแสน	6,759	118,901	4,291	40,612
อำเภอกำแพงแสน		118,901		40,612
เทศบาลตำบลกำแพงแสน	6,759		4,291	
ดอนตูม		35,359		11,393
อำเภอดอนตูม		35,359		11,393
นครชัยศรี	10,163	101,223	6,044	40,386
อำเภอนครชัยศรี		101,223		40,386
เทศบาลตำบลห้วยพลู	2,154		909	
เทศบาลตำบลนครชัยศรี	8,009		5,135	
บางเลน	3,926	80,259	1,351	29,968
อำเภอบางเลน		80,259		29,968
เทศบาลตำบลลำพญา	1,886		629	
เทศบาลตำบลรางกระทุ่ม	2,040		722	
บางใหญ่	8,366		4,275	
เทศบาลตำบลบางเลน	8,366		4,275	
พุทธมณฑล	22,329	22,290	12,923	11,868
อำเภอฟุทธมณฑล		22,290		11,868
เทศบาลตำบลศาลายา	11,543		8,389	
เทศบาลตำบลคลองโยง	10,786		4,534	
สามง่าม	13,834		5,014	
เทศบาลตำบลสามง่าม	13,834		5,014	
สามพราน	118,805	99,744	85,017	50,639
อำเภอสสามพราน		99,744		50,639
เทศบาลเมืองสามพราน	16,609		8,969	
เทศบาลเมืองไร่ชิ่ง	34,564		25,924	
เทศบาลเมืองกระทุ่มล้ม	28,848		18,807	
เทศบาลตำบลอ้อมใหญ่	24,104		21,928	
เทศบาลตำบลบางกระทีก	14,680		9,389	
<b>นครพนม</b>	<b>84,476</b>	<b>632,171</b>	<b>39,904</b>	<b>199,957</b>
เมืองนครพนม	26,111	117,729	15,466	37,230
อำเภอมืองนครพนม		117,729		37,230
เทศบาลเมืองนครพนม	26,111		15,466	
เรณูนคร	4,404	41,589	1,729	13,334
อำเภอเรณูนคร		41,589		13,334
เทศบาลตำบลเรณูนคร	4,404		1,729	
โพนสวรรค์	5,340	52,749	1,905	17,380
อำเภอโพนสวรรค์		52,749		17,380
เทศบาลตำบลโพนสวรรค์	5,340		1,905	
ท่าอุเทน	4,769	54,790	2,001	16,227
อำเภอท่าอุเทน		54,790		16,227
เทศบาลตำบลท่าอุเทน	4,769		2,001	

จำนวนประชากรและบ้าน ปี 2565 จำแนกตามจังหวัด อำเภอและเทศบาล

จังหวัด/อำเภอ/เทศบาล	จำนวนประชากร		จำนวนบ้าน	
	ในเขตเทศบาล	นอกเขตเทศบาล	ในเขตเทศบาล	นอกเขตเทศบาล
ธาตุพนม	9,894	71,821	4,178	22,468
อำเภอธาตุพนม		71,821		22,468
เทศบาลตำบลธาตุพนม	9,894		4,178	
นาแก	4,273	72,365	2,366	22,115
อำเภอนาแก		72,365		22,115
เทศบาลตำบลนาแก	4,273		2,366	
นาทม		23,716		7,739
อำเภอนาทม		23,716		7,739
นาหว้า	12,140	39,933	4,359	13,638
อำเภอนาหว้า		39,933		13,638
เทศบาลตำบลนาหว้า	12,140		4,359	
บ้านแพง	8,739	26,601	3,693	8,455
อำเภอบ้านแพง		26,601		8,455
เทศบาลตำบลบ้านแพง	8,739		3,693	
ปลาปาก	3,849	50,633	1,609	16,709
อำเภอปลาปาก		50,633		16,709
เทศบาลตำบลปลาปาก	3,849		1,609	
วังยาง		15,621		4,876
อำเภอวังยาง		15,621		4,876
วังสะพุง	4,957		2,598	
เทศบาลตำบลศรีสงคราม	4,957		2,598	
ศรีสงคราม		64,624		19,786
อำเภอศรีสงคราม		64,624		19,786
<b>นครราชสีมา</b>	<b>614,314</b>	<b>2,015,744</b>	<b>312,533</b>	<b>731,991</b>
เฉลิมพระเกียรติ		31,018		9,655
อำเภอเฉลิมพระเกียรติ		31,018		9,655
เทพารักษ์		25,351		8,786
อำเภอเทพารักษ์		25,351		8,786
เมืองนครราชสีมา	230,435	238,715	133,845	117,784
อำเภอเมืองนครราชสีมา		238,715		117,784
เทศบาลนครนครราชสีมา	118,061		72,740	
เทศบาลตำบลหัวทะเล	27,685		14,141	
เทศบาลตำบลหนองไผ่ล้อม	14,821		11,300	
เทศบาลตำบลหนองไข่น้ำ	6,162		1,899	
เทศบาลตำบลโพธิ์กลาง	29,677		13,740	
เทศบาลตำบลปรุใหญ่	9,837		5,243	
เทศบาลตำบลจอหอ	17,146		10,047	
เทศบาลตำบลโคกกรวด	7,046		4,735	
เมืองยาง	8,091	19,586	2,383	5,645
อำเภอเมืองยาง		19,586		5,645
เทศบาลตำบลเมืองยาง	8,091		2,383	
เสิงสาง	13,311	56,895	5,100	17,687



จำนวนประชากรและบ้าน ปี 2565 จำแนกตามจังหวัด อำเภอและเทศบาล

จังหวัด/อำเภอ/เทศบาล	จำนวนประชากร		จำนวนบ้าน	
	ในเขตเทศบาล	นอกเขตเทศบาล	ในเขตเทศบาล	นอกเขตเทศบาล
อำเภอเสิงสาง		56,895		17,687
เทศบาลตำบลเสิงสาง	7,544		3,250	
เทศบาลตำบลโนนสมบูรณ์	5,767		1,850	
แก้งสนามนาง		36,487		10,959
อำเภอแก้งสนามนาง		36,487		10,959
โชคชัย	33,766	50,153	15,723	19,801
อำเภอโชคชัย		50,153		19,801
เทศบาลตำบลท่าเยี่ยม	11,358		5,619	
เทศบาลตำบลด่านเกวียน	9,835		4,494	
เทศบาลตำบลโชคชัย	12,573		5,610	
โนนแดง	4,262	20,757	1,613	5,814
อำเภอโนนแดง		20,757		5,814
เทศบาลตำบลโนนแดง	4,262		1,613	
โนนไทย	15,999	54,491	5,722	17,262
อำเภอโนนไทย		54,491		17,262
เทศบาลตำบลบัลลังก์	7,772		2,509	
เทศบาลตำบลโนนไทย	3,042		1,397	
เทศบาลตำบลโคกสวาย	5,185		1,816	
โนนสูง	39,690	84,638	13,603	25,848
อำเภอโนนสูง		84,638		25,848
เทศบาลตำบลใหม่	12,826		3,616	
เทศบาลตำบลมะค่า	1,904		603	
เทศบาลตำบลโนนสูง	9,495		4,052	
เทศบาลตำบลตลาดแค	3,271		1,345	
เทศบาลตำบลด่านคล้า	8,543		2,655	
เทศบาลตำบลดอนหวาย	3,651		1,332	
ขามทะเลสอ	4,319	25,979	2,287	8,806
อำเภอขามทะเลสอ		25,979		8,806
เทศบาลตำบลขามทะเลสอ	4,319		2,287	
ขามสะแกแสง	9,567	33,299	3,403	10,146
อำเภอขามสะแกแสง		33,299		10,146
เทศบาลตำบลหนองหัวฟาน	4,507		1,447	
เทศบาลตำบลขามสะแกแสง	5,060		1,956	
คง	4,888	74,108	1,870	21,976
อำเภอคง		74,108		21,976
เทศบาลตำบลเมืองคง	2,160		995	
เทศบาลตำบลเทพาลัย	2,728		875	
ครบุรี	15,574	80,446	6,683	31,194
อำเภอครบุรี		80,446		31,194
เทศบาลตำบลไทรโยง-ไชยवाल	3,656		1,175	
เทศบาลตำบลชะ	5,833		3,052	
เทศบาลตำบลจระเข้หิน	6,085		2,456	

จำนวนประชากรและบ้าน ปี 2565 จำแนกตามจังหวัด อำเภอและเทศบาล

จังหวัด/อำเภอ/เทศบาล	จำนวนประชากร		จำนวนบ้าน	
	ในเขตเทศบาล	นอกเขตเทศบาล	ในเขตเทศบาล	นอกเขตเทศบาล
จักราช	4,021	67,480	1,653	19,683
อำเภอจักราช		67,480		19,683
เทศบาลตำบลจักราช	4,021		1,653	
ชุมพวง	8,748	73,660	3,870	20,706
อำเภอชุมพวง		73,660		20,706
เทศบาลตำบลชุมพวง	8,748		3,870	
ด่านขุนทด	18,921	109,589	8,144	35,596
อำเภอด่านขุนทด		109,589		35,596
เทศบาลตำบลหนองบัวตะเกียด	8,795		2,756	
เทศบาลตำบลหนองกรด	4,066		1,371	
เทศบาลตำบลด่านขุนทด	6,060		4,017	
บัวใหญ่	13,378	67,311	7,226	19,650
อำเภอบัวใหญ่		67,311		19,650
เทศบาลเมืองบัวใหญ่	13,378		7,226	
บัวลาย	2,408	21,432	880	6,562
อำเภอบัวลาย		21,432		6,562
เทศบาลตำบลหนองบัวลาย	2,408		880	
บ้านเหลื่อม	3,392	17,156	1,238	5,254
อำเภอบ้านเหลื่อม		17,156		5,254
เทศบาลตำบลบ้านเหลื่อม	3,392		1,238	
ประทาย	6,011	70,878	3,138	20,041
อำเภอประทาย		70,878		20,041
เทศบาลตำบลประทาย	6,011		3,138	
ปักธงชัย	23,410	92,350	10,471	33,192
อำเภอปักธงชัย		92,350		33,192
เทศบาลเมืองเมืองปัก	13,455		7,102	
เทศบาลตำบลลำนางแก้ว	4,728		1,426	
เทศบาลตำบลตะขบ	5,227		1,943	
ปากช่อง	71,695	125,735	43,531	70,617
อำเภอปากช่อง		125,735		70,617
เทศบาลเมืองปากช่อง	32,807		19,001	
เทศบาลตำบลหมูสี	13,337		11,710	
เทศบาลตำบลสีมามงคล	9,074		4,430	
เทศบาลตำบลวังไทร	11,459		5,637	
เทศบาลตำบลกลางดง	5,018		2,753	
พระทองคำ	4,024	36,590	1,672	12,445
อำเภอพระทองคำ		36,590		12,445
เทศบาลตำบลพระทองคำ	4,024		1,672	
พิมาย	7,652	119,606	2,911	40,170
อำเภอพิมาย		119,606		40,170
เทศบาลตำบลพิมาย	7,652		2,911	
ลำทะเมนชัย	4,610	27,914	1,872	7,728

จำนวนประชากรและบ้าน ปี 2565 จำแนกตามจังหวัด อำเภอและเทศบาล

จังหวัด/อำเภอ/เทศบาล	จำนวนประชากร		จำนวนบ้าน	
	ในเขตเทศบาล	นอกเขตเทศบาล	ในเขตเทศบาล	นอกเขตเทศบาล
อำเภอลำทะเมนชัย		27,914		7,728
เทศบาลตำบลหนองบัววง	4,610		1,872	
วังน้ำเขียว	1,902	43,767	966	20,043
อำเภอวังน้ำเขียว		43,767		20,043
เทศบาลตำบลศาลเจ้าพ่อ	1,902		966	
วิเศษชัยชาญ	5,014		2,147	
เทศบาลตำบลท่าช้าง	5,014		2,147	
สีคิ้ว	37,316	86,733	18,819	33,134
อำเภอสีคิ้ว		86,733		33,134
เทศบาลเมืองสีคิ้ว	16,337		9,607	
เทศบาลตำบลหนองน้ำใส	13,276		5,193	
เทศบาลตำบลลาดบัวขาว	4,087		2,257	
เทศบาลตำบลคลองไผ่	3,616		1,762	
สีดา	3,613	20,004	1,493	6,149
อำเภอสีดา		20,004		6,149
เทศบาลตำบลสีดา	3,613		1,493	
สูงเนิน	12,432	72,802	7,800	30,534
อำเภอสสูงเนิน		72,802		30,534
เทศบาลตำบลสูงเนิน	9,744		6,365	
เทศบาลตำบลกุดจิก	2,688		1,435	
หนองบุญมาก		60,611		19,031
อำเภอนหนองบุญมาก		60,611		19,031
ห้วยแถลง	5,865	70,203	2,470	20,093
อำเภอยห้วยแถลง		70,203		20,093
เทศบาลตำบลหินดาด	2,748		799	
เทศบาลตำบลห้วยแถลง	3,117		1,671	
<b>นครศรีธรรมราช</b>	<b>288,089</b>	<b>1,257,058</b>	<b>129,474</b>	<b>470,463</b>
เฉลิมพระเกียรติ	8,895	22,313	2,924	8,112
อำเภอยเฉลิมพระเกียรติ		22,313		8,112
เทศบาลตำบลทางพูน	8,895		2,924	
เชียรใหญ่	1,597	40,254	771	14,820
อำเภอยเชียรใหญ่		40,254		14,820
เทศบาลตำบลเชียรใหญ่	1,597		771	
เดิมนางบวช	8,130		3,395	
เทศบาลตำบลเขาพระ	8,130		3,395	
เมืองนครศรีธรรมราช	110,063	160,154	51,118	64,838
อำเภอยเมืองนครศรีธรรมราช		160,154		64,838
เทศบาลนครนครศรีธรรมราช	98,178		47,085	
เทศบาลตำบลปากนคร	6,252		2,069	
เทศบาลตำบลบางจาก	1,830		683	
เทศบาลตำบลท่าแพ	3,803		1,281	
เมืองลพบุรี	2,828		1,786	

จำนวนประชากรและบ้าน ปี 2565 จำแนกตามจังหวัด อำเภอและเทศบาล

จังหวัด/อำเภอ/เทศบาล	จำนวนประชากร		จำนวนบ้าน	
	ในเขตเทศบาล	นอกเขตเทศบาล	ในเขตเทศบาล	นอกเขตเทศบาล
เทศบาลตำบลท่าศาลา	2,828		1,786	
ชนอม	10,016	20,470	5,850	9,906
อำเภอชนอม		20,470		9,906
เทศบาลตำบลท้องเนียน	5,631		3,358	
เทศบาลตำบลชนอม	4,385		2,492	
จุฬาภรณ์		31,483		11,014
อำเภอจุฬาภรณ์		31,483		11,014
ฉวาง	12,012	53,014	6,566	19,481
อำเภอฉวาง		53,014		19,481
เทศบาลตำบลไม้เรียง	2,339		1,260	
เทศบาลตำบลฉวาง	2,436		1,297	
เทศบาลตำบลจันดี	7,237		4,009	
ชะอวด	3,459	82,112	1,669	30,430
อำเภอชะอวด		82,112		30,430
เทศบาลตำบลชะอวด	3,459		1,669	
ช้างกลาง		28,141		11,153
อำเภอช้างกลาง		28,141		11,153
ถ้ำพรหมรา		19,207		7,545
อำเภอถ้ำพรหมรา		19,207		7,545
ท่ายาง	5,122		3,089	
เทศบาลตำบลท่ายาง	5,122		3,089	
ท่าศาลา		114,480		37,427
อำเภอท่าศาลา		114,480		37,427
ทุ่งใหญ่		69,453		24,673
อำเภอทุ่งใหญ่		69,453		24,673
ทุ่งสง	43,897	117,095	18,215	49,062
อำเภอทุ่งสง		117,095		49,062
เทศบาลเมืองทุ่งสง	29,465		11,596	
เทศบาลตำบลทิวัง	14,432		6,619	
นบพิตำ		33,771		12,364
อำเภอนบพิตำ		33,771		12,364
นาบอน	2,158	24,043	1,153	8,710
อำเภอนาบอน		24,043		8,710
เทศบาลตำบลนาบอน	2,158		1,153	
บางขัน		47,404		17,030
อำเภอบางขัน		47,404		17,030
ปากพนัง	18,999	77,444	8,112	26,600
อำเภอปากพนัง		77,444		26,600
เทศบาลเมืองปากพนัง	18,999		8,112	
พรหมคีรี	10,192	27,339	3,886	9,316
อำเภอพรหมคีรี		27,339		9,316
เทศบาลตำบลพรหมโลก	6,739		2,790	

จำนวนประชากรและบ้าน ปี 2565 จำแนกตามจังหวัด อำเภอและเทศบาล

จังหวัด/อำเภอ/เทศบาล	จำนวนประชากร		จำนวนบ้าน	
	ในเขตเทศบาล	นอกเขตเทศบาล	ในเขตเทศบาล	นอกเขตเทศบาล
เทศบาลตำบลทองหงส์	3,453		1,096	
พระพรหม		44,689		16,982
อำเภอพระพรหม		44,689		16,982
พิปูน	2,694	18,002	1,137	7,423
อำเภอพิปูน		18,002		7,423
เทศบาลตำบลพิปูน	2,694		1,137	
ร่อนพิบูลย์	20,194	61,560	7,637	20,709
อำเภอร่อนพิบูลย์		61,560		20,709
เทศบาลตำบลหินตก	8,304		2,848	
เทศบาลตำบลร่อนพิบูลย์	7,567		3,385	
เทศบาลตำบลเขาชุมทอง	4,323		1,404	
ลานสกา	1,812	39,234	1,027	14,917
อำเภอลานสกา		39,234		14,917
เทศบาลตำบลลานสกา	1,812		1,027	
ลิซล	6,970	81,652	4,113	29,851
อำเภอลิซล		81,652		29,851
เทศบาลตำบลลิซล	6,970		4,113	
หัวไทร	19,051	43,744	7,026	18,100
อำเภอหัวไทร		43,744		18,100
เทศบาลตำบลหัวไทร	4,104		1,876	
เทศบาลตำบลหน้าสตน	8,136		2,956	
เทศบาลตำบลเกาะเพชร	6,811		2,194	
นครสวรรค์	184,775	844,039	93,731	336,257
เก้าเลี้ยว	5,653	28,402	2,353	10,755
อำเภอเก้าเลี้ยว		28,402		10,755
เทศบาลตำบลเก้าเลี้ยว	5,653		2,353	
เมืองนครสวรรค์	81,269	161,275	44,615	72,755
อำเภอเมืองนครสวรรค์		161,275		72,755
เทศบาลนครนครสวรรค์	78,371		43,094	
เทศบาลตำบลหนองเบน	2,898		1,521	
แม่เปิน		20,866		7,084
อำเภอแม่เปิน		20,866		7,084
แม่วงก์		49,631		19,001
อำเภอแม่วงก์		49,631		19,001
โกรกพระ	7,173	26,489	2,618	9,880
อำเภอโกรกพระ		26,489		9,880
เทศบาลตำบลบางประมุง	4,968		1,617	
เทศบาลตำบลโกรกพระ	2,205		1,001	
ไพศาลี	10,157	59,440	5,058	21,568
อำเภอไพศาลี		59,440		21,568
เทศบาลตำบลไพศาลี	10,157		5,058	
ชุมแสง	9,442	52,763	4,477	18,753

จำนวนประชากรและบ้าน ปี 2565 จำแนกตามจังหวัด อำเภอและเทศบาล

จังหวัด/อำเภอ/เทศบาล	จำนวนประชากร		จำนวนบ้าน	
	ในเขตเทศบาล	นอกเขตเทศบาล	ในเขตเทศบาล	นอกเขตเทศบาล
อำเภอชุมแสง		52,763		18,753
เทศบาลเมืองชุมแสง	7,344		3,645	
เทศบาลตำบลทับกฤช	2,098		832	
<b>ชุมตาบง</b>		<b>17,902</b>		<b>6,557</b>
อำเภอชุมตาบง		17,902		6,557
ตากฟ้า	5,300	33,797	2,794	12,893
อำเภอตากฟ้า		33,797		12,893
เทศบาลตำบลตากฟ้า	5,300		2,794	
ตากลี	25,592	76,606	11,150	30,461
อำเภอตากลี		76,606		30,461
เทศบาลเมืองตากลี	22,634		10,074	
เทศบาลตำบลช่องแค	2,958		1,076	
ท่าตะโก	5,447	59,798	2,904	23,947
อำเภอท่าตะโก		59,798		23,947
เทศบาลตำบลท่าตะโก	5,447		2,904	
บรรพตพิสัย	3,731	80,408	1,867	29,060
อำเภอบรรพตพิสัย		80,408		29,060
เทศบาลตำบลบรรพตพิสัย	3,731		1,867	
บ้านหมอ	11,448		5,117	
เทศบาลตำบลหนองบัว	11,448		5,117	
พยุหะคีรี	10,454	49,599	5,806	21,487
อำเภอพยุหะคีรี		49,599		21,487
เทศบาลตำบลพยุหะ	5,505		3,035	
เทศบาลตำบลทำนุอ้อยม่วงหัก	4,949		2,771	
ลาดยาว	9,109	73,015	4,972	28,300
อำเภอลาดยาว		73,015		28,300
เทศบาลตำบลศาลเจ้าไก่ต่อ	3,267		1,476	
เทศบาลตำบลลาดยาว	5,842		3,496	
หนองบัว		54,048		23,756
อำเภอหนองบัว		54,048		23,756
<b>นนทบุรี</b>	<b>782,282</b>	<b>513,634</b>	<b>472,702</b>	<b>267,147</b>
เมืองนนทบุรี	302,639	58,488	182,636	31,316
อำเภอเมืองนนทบุรี		58,488		31,316
เทศบาลเมืองบางศรีเมือง	33,220		13,635	
เทศบาลเมืองไทรมา	24,181		15,983	
เทศบาลนครนนทบุรี	245,238		153,018	
ไทรน้อย	2,481	72,130	1,148	35,526
อำเภอไทรน้อย		72,130		35,526
เทศบาลตำบลไทรน้อย	2,481		1,148	
บางใหญ่	59,408	107,198	36,293	53,855
อำเภอบางใหญ่		107,198		53,855
เทศบาลตำบลเสาธงหิน	39,929		26,883	

จำนวนประชากรและบ้าน ปี 2565 จำแนกตามจังหวัด อำเภอและเทศบาล

จังหวัด/อำเภอ/เทศบาล	จำนวนประชากร		จำนวนบ้าน	
	ในเขตเทศบาล	นอกเขตเทศบาล	ในเขตเทศบาล	นอกเขตเทศบาล
เทศบาลตำบลบางใหญ่	13,156		6,407	
เทศบาลตำบลบางม่วง	6,323		3,003	
<b>บางกรวย</b>	<b>114,421</b>	<b>35,231</b>	<b>58,749</b>	<b>20,493</b>
อำเภอบางกรวย		35,231		20,493
เทศบาลเมืองบางกรวย	44,510		22,455	
เทศบาลตำบลศาลากลาง	22,576		12,213	
เทศบาลตำบลปลายบาง	47,335		24,081	
<b>บางบัวทอง</b>	<b>102,047</b>	<b>188,907</b>	<b>50,775</b>	<b>100,481</b>
อำเภอบางบัวทอง		188,907		100,481
เทศบาลเมืองพิมลราช	50,124		24,489	
เทศบาลเมืองบางบัวทอง	51,923		26,286	
<b>ปากเกร็ด</b>	<b>201,286</b>	<b>51,680</b>	<b>143,101</b>	<b>25,476</b>
อำเภอปากเกร็ด		51,680		25,476
เทศบาลนครปากเกร็ด	189,689		136,768	
เทศบาลตำบลบางพลี	11,597		6,333	
<b>นราธิวาส</b>	<b>166,847</b>	<b>647,274</b>	<b>60,569</b>	<b>165,936</b>
เจาะไอร้อง		41,361		9,974
อำเภอเจาะไอร้อง		41,361		9,974
<b>เมืองนราธิวาส</b>	<b>40,246</b>	<b>86,869</b>	<b>16,229</b>	<b>27,194</b>
อำเภอเมืองนราธิวาส		86,869		27,194
เทศบาลเมืองนราธิวาส	40,246		16,229	
<b>แว้ง</b>	<b>10,443</b>	<b>44,169</b>	<b>3,140</b>	<b>10,656</b>
อำเภอแว้ง		44,169		10,656
เทศบาลตำบลแว้ง	5,305		1,704	
เทศบาลตำบลบูเกะตา	5,138		1,436	
<b>จะนะ</b>		<b>40,032</b>		<b>9,936</b>
อำเภอจะนะ		40,032		9,936
<b>ตากใบ</b>	<b>19,891</b>	<b>54,738</b>	<b>5,848</b>	<b>12,359</b>
อำเภอตากใบ		54,738		12,359
เทศบาลเมืองตากใบ	19,891		5,848	
<b>บาเจาะ</b>	<b>14,617</b>	<b>41,830</b>	<b>3,767</b>	<b>9,685</b>
อำเภอบาเจาะ		41,830		9,685
เทศบาลตำบลบาเจาะ	9,635		2,335	
เทศบาลตำบลตันไทร	4,982		1,432	
<b>ยี่งอ</b>	<b>3,074</b>	<b>44,569</b>	<b>1,116</b>	<b>10,801</b>
อำเภอยี่งอ		44,569		10,801
เทศบาลตำบลยี่งอ	3,074		1,116	
<b>ระแงะ</b>	<b>15,416</b>	<b>79,088</b>	<b>5,673</b>	<b>17,948</b>
อำเภอระแงะ		79,088		17,948
เทศบาลตำบลมะรือโบตก	8,507		1,808	
เทศบาลตำบลตันหยงมีส	6,909		3,865	
<b>รือเสาะ</b>	<b>7,524</b>	<b>67,351</b>	<b>3,669</b>	<b>16,135</b>

จำนวนประชากรและบ้าน ปี 2565 จำแนกตามจังหวัด อำเภอและเทศบาล

จังหวัด/อำเภอ/เทศบาล	จำนวนประชากร		จำนวนบ้าน	
	ในเขตเทศบาล	นอกเขตเทศบาล	ในเขตเทศบาล	นอกเขตเทศบาล
อำเภอหรือเสาะ		67,351		16,135
เทศบาลตำบลหรือเสาะ	7,524		3,669	
ศรีสาคร	5,110	37,194	1,834	9,757
อำเภอศรีสาคร		37,194		9,757
เทศบาลตำบลศรีสาคร	5,110		1,834	
สุโขทัย		38,272		11,448
อำเภอสุโขทัย		38,272		11,448
สุโขทัย-ลก	40,160		15,572	
เทศบาลเมืองสุโขทัย-ลก	40,160		15,572	
สุโขทัย	6,981	48,635	2,128	12,505
อำเภอสุโขทัย		48,635		12,505
เทศบาลตำบลปะลิว	6,981		2,128	
สุโขทัย	3,385	23,166	1,593	7,538
อำเภอสุโขทัย		23,166		7,538
เทศบาลตำบลสุโขทัย	3,385		1,593	
น่าน	52,535	422,004	26,772	149,045
เฉลิมพระเกียรติ		9,789		3,424
อำเภอเฉลิมพระเกียรติ		9,789		3,424
เขียงกลาง	9,558	17,438	4,014	5,918
อำเภอเขียงกลาง		17,438		5,918
เทศบาลตำบลเขียงกลาง	9,558		4,014	
เมืองน่าน	19,044	63,064	10,897	25,464
อำเภอเมืองน่าน		63,064		25,464
เทศบาลเมืองน่าน	19,044		10,897	
เวียงสา	2,769	66,456	1,316	25,160
อำเภอเวียงสา		66,456		25,160
เทศบาลตำบลเวียงสา	2,769		1,316	
แม่จริม		16,392		4,993
อำเภอแม่จริม		16,392		4,993
ท่าวังผา	5,184	45,090	2,786	14,918
อำเภอท่าวังผา		45,090		14,918
เทศบาลตำบลท่าวังผา	5,184		2,786	
ทุ่งช้าง	3,289	15,646	1,446	5,243
อำเภอทุ่งช้าง		15,646		5,243
เทศบาลตำบลทุ่งช้าง	3,289		1,446	
น่าน้อย	2,345	29,623	1,244	10,655
อำเภอน่าน้อย		29,623		10,655
เทศบาลตำบลน่าน้อย	2,345		1,244	
นาหมื่น		14,096		4,563
อำเภอนาหมื่น		14,096		4,563
บ่อเกลือ		15,362		5,193
อำเภอบ่อเกลือ		15,362		5,193



จำนวนประชากรและบ้าน ปี 2565 จำแนกตามจังหวัด อำเภอและเทศบาล

จังหวัด/อำเภอ/เทศบาล	จำนวนประชากร		จำนวนบ้าน	
	ในเขตเทศบาล	นอกเขตเทศบาล	ในเขตเทศบาล	นอกเขตเทศบาล
บ้านหลวง		11,432		3,996
อำเภอบ้านหลวง		11,432		3,996
บัว	10,346	53,751	5,069	16,344
อำเภอบัว		53,751		16,344
เทศบาลตำบลบัว	10,346		5,069	
ภูเพียง		35,789		14,007
อำเภอภูเพียง		35,789		14,007
สองแคว		12,418		3,923
อำเภอสองแคว		12,418		3,923
สันติสุข		15,658		5,244
อำเภอสันติสุข		15,658		5,244
บึงกาฬ	96,741	324,943	39,160	104,208
เซกา	13,391	73,484	4,778	23,893
อำเภูเซกา		73,484		23,893
เทศบาลตำบลศรีพนา	6,570		2,751	
เทศบาลตำบลท่าสะอาด	6,821		2,027	
เมืองบึงกาฬ	34,264	58,649	16,263	19,212
อำเภอเมืองบึงกาฬ		58,649		19,212
เทศบาลเมืองบึงกาฬ	20,103		11,419	
เทศบาลตำบลหอคำ	7,265		2,399	
เทศบาลตำบลโนนสว่าง	6,896		2,445	
โซ่พิสัย	6,562	65,017	2,638	19,573
อำเภอโซ่พิสัย		65,017		19,573
เทศบาลตำบลโซ่พิสัย	6,562		2,638	
บึงโขงหลง	9,735	28,020	3,561	9,220
อำเภอบึงโขงหลง		28,020		9,220
เทศบาลตำบลบึงโขงหลง	9,735		3,561	
บุงคล้า		14,045		4,340
อำเภอบุงคล้า		14,045		4,340
ปากคาด	6,555	28,206	2,762	9,884
อำเภูปากคาด		28,206		9,884
เทศบาลตำบลปากคาด	6,555		2,762	
พรเจริญ	15,268	28,898	5,149	8,402
อำเภอพรเจริญ		28,898		8,402
เทศบาลตำบลพรเจริญ	10,244		3,614	
เทศบาลตำบลดอนหญ้านาง	5,024		1,535	
ศรีวิไล	10,966	28,624	4,009	9,684
อำเภอศรีวิไล		28,624		9,684
เทศบาลตำบลศรีวิไล	10,966		4,009	
บุรีรัมย์	333,139	1,243,776	133,713	356,931
เฉลิมพระเกียรติ	28,023	12,100	8,589	3,610
อำเภอเฉลิมพระเกียรติ		12,100		3,610

จำนวนประชากรและบ้าน ปี 2565 จำแนกตามจังหวัด อำเภอและเทศบาล

จังหวัด/อำเภอ/เทศบาล	จำนวนประชากร		จำนวนบ้าน	
	ในเขตเทศบาล	นอกเขตเทศบาล	ในเขตเทศบาล	นอกเขตเทศบาล
เทศบาลตำบลยายแซ้ววัฒนา	8,630		2,384	
เทศบาลตำบลพนมรุ้ง	11,765		3,964	
เทศบาลตำบลถาวร	7,628		2,241	
เมืองบุรีรัมย์	45,689	174,737	27,695	54,466
อำเภอเมืองบุรีรัมย์		174,737		54,466
เทศบาลเมืองบุรีรัมย์	23,870		14,530	
เทศบาลตำบลลิสาณ	21,819		13,165	
แคนดง	5,468	26,832	1,950	7,488
อำเภอแคนดง		26,832		7,488
เทศบาลตำบลแคนดง	5,468		1,950	
โนนดินแดง	9,388	18,709	3,660	5,850
อำเภอโนนดินแดง		18,709		5,850
เทศบาลตำบลโนนดินแดง	9,388		3,660	
โนนสุวรรณ	3,277	21,825	1,077	6,521
อำเภอโนนสุวรรณ		21,825		6,521
เทศบาลตำบลโนนสุวรรณ	3,277		1,077	
กระสัง	3,335	101,359	1,833	26,905
อำเภอกระสัง		101,359		26,905
เทศบาลตำบลกระสัง	3,335		1,833	
คูเมือง	8,559	59,173	3,896	16,599
อำเภอคูเมือง		59,173		16,599
เทศบาลตำบลหินเหล็กไฟ	4,963		1,860	
เทศบาลตำบลคูเมือง	3,596		2,036	
ชำนิ		35,319		9,344
อำเภอชำนิ		35,319		9,344
นาโพธิ์	3,632	28,382	1,682	8,122
อำเภอนาโพธิ์		28,382		8,122
เทศบาลตำบลนาโพธิ์	3,632		1,682	
นางรอง	20,400	93,114	11,523	27,045
อำเภอนางรอง		93,114		27,045
เทศบาลเมืองนางรอง	20,400		11,523	
บ้านใหม่ไชยพจน์	4,281	21,951	1,431	6,197
อำเภอบ้านใหม่ไชยพจน์		21,951		6,197
เทศบาลตำบลบ้านใหม่ไชยพจน์	4,281		1,431	
บ้านกรวด	35,985	40,951	11,952	11,611
อำเภอบ้านกรวด		40,951		11,611
เทศบาลตำบลหนองไม้งาม	10,108		2,948	
เทศบาลตำบลบ้านกรวดปัญญาวัดน	9,345		2,761	
เทศบาลตำบลบ้านกรวด	3,868		2,001	
เทศบาลตำบลตลาดนิคมปราสาท	4,831		1,800	
เทศบาลตำบลจันทบเพชร	7,833		2,442	
บ้านด่าน		18,781		4,699

จำนวนประชากรและบ้าน ปี 2565 จำแนกตามจังหวัด อำเภอและเทศบาล

จังหวัด/อำเภอ/เทศบาล	จำนวนประชากร		จำนวนบ้าน	
	ในเขตเทศบาล	นอกเขตเทศบาล	ในเขตเทศบาล	นอกเขตเทศบาล
อำเภอบ้านด่าน		18,781		4,699
ประโคนชัย	9,288	125,236	4,118	37,410
อำเภอประโคนชัย		125,236		37,410
เทศบาลตำบลประโคนชัย	9,288		4,118	
ปะคำ	7,109	38,348	2,855	12,012
อำเภอปะคำ		38,348		12,012
เทศบาลตำบลปะคำ	7,109		2,855	
พลับพลาชัย	17,159	27,794	4,996	7,324
อำเภอพลับพลาชัย		27,794		7,324
เทศบาลตำบลพลับพลาชัย	6,639		1,992	
เทศบาลตำบลจันทุม	10,520		3,004	
พุทไธสง	4,158	41,495	2,280	12,509
อำเภอพุทไธสง		41,495		12,509
เทศบาลตำบลพุทไธสง	4,158		2,280	
ละหานทราย	54,427	19,486	16,058	5,924
อำเภอละหานทราย		19,486		5,924
เทศบาลตำบลหนองแวง	16,814		4,299	
เทศบาลตำบลสำโรงใหม่	12,658		3,823	
เทศบาลตำบลละหานทราย	8,286		3,523	
เทศบาลตำบลตาจาง	16,669		4,413	
ลำปลายมาศ	17,515	114,253	7,557	31,746
อำเภอลำปลายมาศ		114,253		31,746
เทศบาลตำบลลำปลายมาศ	13,220		6,288	
เทศบาลตำบลทะเลเมนชัย	4,295		1,269	
สตึก	10,904	98,645	5,701	27,762
อำเภอสตึก		98,645		27,762
เทศบาลตำบลสตึก	10,904		5,701	
หนองกี่	13,078	57,361	5,539	15,771
อำเภอหนองกี่		57,361		15,771
เทศบาลตำบลหนองกี่	9,689		4,207	
เทศบาลตำบลศาลเจ้าพ่อขุนศรี	3,389		1,332	
หนองหงส์	14,432	35,444	4,486	9,550
อำเภอหนองหงส์		35,444		9,550
เทศบาลตำบลห้วยหิน	9,704		2,697	
เทศบาลตำบลหนองหงส์	4,728		1,789	
ห้วยราช	5,062	32,481	1,456	8,466
อำเภอห้วยราช		32,481		8,466
เทศบาลตำบลห้วยราช	5,062		1,456	
อรัญประเทศ	11,970		3,379	
เทศบาลตำบลบ้านด่าน	11,970		3,379	
ปทุมธานี	671,372	530,160	418,666	258,380
เมืองปทุมธานี	85,457	131,724	49,616	70,682

จำนวนประชากรและบ้าน ปี 2565 จำแนกตามจังหวัด อำเภอและเทศบาล

จังหวัด/อำเภอ/เทศบาล	จำนวนประชากร		จำนวนบ้าน	
	ในเขตเทศบาล	นอกเขตเทศบาล	ในเขตเทศบาล	นอกเขตเทศบาล
อำเภอเมืองปทุมธานี		131,724		70,682
เทศบาลเมืองปทุมธานี	23,229		9,630	
เทศบาลเมืองบางกะดี	15,385		7,829	
เทศบาลตำบลบ้านกลาง	12,995		7,205	
เทศบาลตำบลบางหลวง	7,716		4,452	
เทศบาลตำบลบางพูน	26,132		20,500	
คลองหลวง	143,794	151,489	116,851	73,775
อำเภอคลองหลวง		151,489		73,775
เทศบาลเมืองทำเข็ล	74,488		57,842	
เทศบาลเมืองคลองหลวง	69,306		59,009	
ธัญบุรี	215,461		125,892	
เทศบาลเมืองสนั่นรักษ์	32,778		17,903	
เทศบาลเมืองบึงยี่โถ	33,714		16,224	
เทศบาลนครรังสิต	84,544		57,307	
เทศบาลตำบลธัญบุรี	64,425		34,458	
ลาดหลุมแก้ว	10,526	60,617	5,743	30,820
อำเภอลาดหลุมแก้ว		60,617		30,820
เทศบาลตำบลระแหง	10,526		5,743	
ลำลูกกา	201,399	88,649	113,705	44,852
อำเภอลำลูกกา		88,649		44,852
เทศบาลเมืองลำสามแก้ว	65,748		33,889	
เทศบาลเมืองลาดสวาย	70,224		41,452	
เทศบาลเมืองคูคต	42,700		26,551	
เทศบาลตำบลลำลูกกา	20,163		10,749	
เทศบาลตำบลลำไทร	2,564		1,064	
สามโคก	11,085	45,275	4,938	20,899
อำเภอสามโคก		45,275		20,899
เทศบาลตำบลบางเตย	11,085		4,938	
หนองเสือ	3,650	52,406	1,921	17,352
อำเภอหนองเสือ		52,406		17,352
เทศบาลตำบลหนองเสือ	3,650		1,921	
ประจวบคีรีขันธ์	171,231	382,067	112,904	170,063
เมืองประจวบคีรีขันธ์	25,852	64,750	14,367	27,151
อำเภอเมืองประจวบคีรีขันธ์		64,750		27,151
เทศบาลเมืองประจวบคีรีขันธ์	17,892		11,076	
เทศบาลตำบลคลองวาฬ	4,318		1,868	
เทศบาลตำบลม.5	3,642		1,423	
กุยบุรี	8,646	34,779	4,315	11,551
อำเภอกุยบุรี		34,779		11,551
เทศบาลตำบลกุยบุรี	8,646		4,315	
ทับสะแก	6,422	42,805	3,548	15,362
อำเภอทับสะแก		42,805		15,362

จำนวนประชากรและบ้าน ปี 2565 จำแนกตามจังหวัด อำเภอและเทศบาล

จังหวัด/อำเภอ/เทศบาล	จำนวนประชากร		จำนวนบ้าน	
	ในเขตเทศบาล	นอกเขตเทศบาล	ในเขตเทศบาล	นอกเขตเทศบาล
เทศบาลตำบลทับสะแก	6,422		3,548	
บางสะพาน	14,500	61,605	7,510	27,261
อำเภอบางสะพาน		61,605		27,261
เทศบาลตำบลร่อนทอง	7,818		3,494	
เทศบาลตำบลบ้านกรูด	4,118		2,363	
เทศบาลตำบลกำเนิดนพคุณ	2,564		1,653	
บางสะพานน้อย	2,913	36,762	1,584	16,539
อำเภอบางสะพานน้อย		36,762		16,539
เทศบาลตำบลบางสะพานน้อย	2,913		1,584	
ปราณบุรี	24,292	53,643	13,084	28,182
อำเภอปราณบุรี		53,643		28,182
เทศบาลตำบลปากน้ำปราณ	7,720		3,512	
เทศบาลตำบลปราณบุรี	16,572		9,572	
สามร้อยยอด	18,266	31,684	7,219	12,790
อำเภอสามร้อยยอด		31,684		12,790
เทศบาลตำบลไร่ใหม่	7,695		2,944	
เทศบาลตำบลไร่เก่า	10,571		4,275	
หัวหิน	70,340	56,039	61,277	31,227
อำเภอหัวหิน		56,039		31,227
เทศบาลเมืองหัวหิน	65,524		58,355	
เทศบาลตำบลหนองพลับ	4,816		2,922	
ปราจีนบุรี	60,868	436,910	31,715	200,424
เมืองปราจีนบุรี	20,545	88,498	10,694	36,687
อำเภอเมืองปราจีนบุรี		88,498		36,687
เทศบาลเมืองปราจีนบุรี	16,114		9,036	
เทศบาลตำบลบ้านนาปรือ	2,219		806	
เทศบาลตำบลโคกมะกอก	2,212		852	
เสนาห์	6,548		4,562	
เทศบาลตำบลเมืองเก่า	6,548		4,562	
กบินทร์บุรี	5,422	136,388	2,857	54,536
อำเภอกบินทร์บุรี		136,388		54,536
เทศบาลตำบลสระบัว	1,797		650	
เทศบาลตำบลกบินทร์	3,625		2,207	
นาดี	7,905	44,288	3,391	18,463
อำเภอนาดี		44,288		18,463
เทศบาลตำบลนาดี	7,905		3,391	
บางปะอิน	3,185		1,660	
เทศบาลตำบลบ้านสร้าง	3,185		1,660	
บ้านสร้าง		27,488		9,597
อำเภอบ้านสร้าง		27,488		9,597
ประจันตคาม	4,398	49,905	2,407	17,772
อำเภอประจันตคาม		49,905		17,772

จำนวนประชากรและบ้าน ปี 2565 จำแนกตามจังหวัด อำเภอและเทศบาล

จังหวัด/อำเภอ/เทศบาล	จำนวนประชากร		จำนวนบ้าน	
	ในเขตเทศบาล	นอกเขตเทศบาล	ในเขตเทศบาล	นอกเขตเทศบาล
เทศบาลตำบลประจันตคาม	4,398		2,407	
ศรีมโหสถ	5,787	13,403	2,359	6,733
อำเภอศรีมโหสถ		13,403		6,733
เทศบาลตำบลโคกปีบ	5,787		2,359	
ศรีมหาโพธิ์	7,078	76,940	3,785	56,636
อำเภอศรีมหาโพธิ์		76,940		56,636
เทศบาลตำบลศรีมหาโพธิ์	3,574		2,472	
เทศบาลตำบลกรอกสมบูรณ	3,504		1,313	
<b>ปัตตานี</b>	<b>128,766</b>	<b>604,189</b>	<b>42,875</b>	<b>158,558</b>
เมืองปัตตานี	44,853	91,409	16,389	32,235
อำเภอเมืองปัตตานี		91,409		32,235
เทศบาลเมืองปัตตานี	44,853		16,389	
เมืองสมุทรปราการ	10,494		2,363	
เทศบาลตำบลบางปู	10,494		2,363	
แม่ลาน		17,829		4,648
อำเภอแม่ลาน		17,829		4,648
โคกโพธิ์	6,432	62,612	3,318	18,229
อำเภอโคกโพธิ์		62,612		18,229
เทศบาลตำบลนาประดู่	3,095		1,443	
เทศบาลตำบลโคกโพธิ์	3,337		1,875	
ไม้แก่น		13,088		3,497
อำเภอไม้แก่น		13,088		3,497
กะพ้อ		19,234		4,559
อำเภอกะพ้อ		19,234		4,559
ทุ่งยางแดง		25,661		6,027
อำเภอทุ่งยางแดง		25,661		6,027
บ่อทอง	16,216		6,011	
เทศบาลตำบลบ่อทอง	16,216		6,011	
ปะนาเระ	10,772	37,024	2,783	9,823
อำเภอปะนาเระ		37,024		9,823
เทศบาลตำบลปะนาเระ	10,772		2,783	
มายอ	4,929	56,967	1,248	13,188
อำเภอมายอ		56,967		13,188
เทศบาลตำบลมายอ	4,929		1,248	
ยะรัง	5,128	91,378	1,405	21,952
อำเภอยะรัง		91,378		21,952
เทศบาลตำบลยะรัง	5,128		1,405	
ยะหริ่ง	9,144	71,564	2,716	16,523
อำเภอยะหริ่ง		71,564		16,523
เทศบาลตำบลยะหริ่ง	6,278		1,973	
เทศบาลตำบลตันหยง	2,866		743	
สายบุรี	14,551	57,309	4,590	13,907

จำนวนประชากรและบ้าน ปี 2565 จำแนกตามจังหวัด อำเภอและเทศบาล

จังหวัด/อำเภอ/เทศบาล	จำนวนประชากร		จำนวนบ้าน	
	ในเขตเทศบาล	นอกเขตเทศบาล	ในเขตเทศบาล	นอกเขตเทศบาล
อำเภอสายบุรี		57,309		13,907
เทศบาลเมืองตะลุม്പัน	14,551		4,590	
หนองจิก	6,247	60,114	2,052	13,970
อำเภอหนองจิก		60,114		13,970
เทศบาลตำบลหนองจิก	6,247		2,052	
<b>พระนครศรีอยุธยา</b>	<b>328,867</b>	<b>491,550</b>	<b>153,816</b>	<b>195,497</b>
เสนา	34,602	30,882	13,729	10,060
อำเภอเสนา		30,882		10,060
เทศบาลเมืองเสนา	3,592		1,483	
เทศบาลตำบลหัวเวียง	5,780		1,830	
เทศบาลตำบลสามกอ	6,874		2,950	
เทศบาลตำบลบางนมโค	7,712		4,203	
เทศบาลตำบลเจ้าเจ็ด	10,644		3,263	
ท่าเรือ	14,621	30,997	7,382	11,665
อำเภอท่าเรือ		30,997		11,665
เทศบาลตำบลท่าหลวง	8,253		4,153	
เทศบาลตำบลท่าเรือ	6,368		3,229	
นครหลวง	14,523	22,002	5,881	11,733
อำเภอนครหลวง		22,002		11,733
เทศบาลตำบลรัษฎิก	7,696		2,843	
เทศบาลตำบลนครหลวง	6,827		3,038	
บางไทร	16,205	31,689	5,774	10,888
อำเภอบางไทร		31,689		10,888
เทศบาลตำบลราชคราม	6,082		1,847	
เทศบาลตำบลบางไทร	10,123		3,927	
บางซ้าย	5,181	13,877	1,895	4,527
อำเภอบางซ้าย		13,877		4,527
เทศบาลตำบลบางซ้าย	5,181		1,895	
บางบาล	19,200	14,292	7,121	5,532
อำเภอบางบาล		14,292		5,532
เทศบาลตำบลมหาพรหมณ์	8,385		3,348	
เทศบาลตำบลบางบาล	10,815		3,773	
บางปะหัน	5,204	36,106	2,255	12,805
อำเภอบางปะหัน		36,106		12,805
เทศบาลตำบลบางปะหัน	5,204		2,255	
บางปะอิน	79,053	39,250	45,351	18,696
อำเภอบางปะอิน		39,250		18,696
เทศบาลเมืองบ้านกรด	13,689		9,828	
เทศบาลตำบลพระอินทราชา	9,469		6,697	
เทศบาลตำบลปราสาททอง	5,122		3,479	
เทศบาลตำบลบ้านสร้าง	11,052		7,116	
เทศบาลตำบลบางปะอิน	6,561		2,200	

จำนวนประชากรและบ้าน ปี 2565 จำแนกตามจังหวัด อำเภอและเทศบาล

จังหวัด/อำเภอ/เทศบาล	จำนวนประชากร		จำนวนบ้าน	
	ในเขตเทศบาล	นอกเขตเทศบาล	ในเขตเทศบาล	นอกเขตเทศบาล
เทศบาลตำบลบางกระสั้น	13,380		5,880	
เทศบาลตำบลเชียงรากน้อย	10,220		4,537	
เทศบาลตำบลคลองจิก	9,560		5,614	
บ้านแพรก	1,945	6,795	882	2,715
อำเภอบ้านแพรก		6,795		2,715
เทศบาลตำบลบ้านแพรก	1,945		882	
ผักไห่	16,764	22,057	7,212	7,418
อำเภอผักไห่		22,057		7,418
เทศบาลเมืองผักไห่	9,332		4,407	
เทศบาลตำบลลาดชะโด	7,432		2,805	
พระนครศรีอยุธยา	67,947	71,494	30,875	26,268
อำเภอพระนครศรีอยุธยา		71,494		26,268
เทศบาลเมืองอโยธยา	19,868		10,389	
เทศบาลนครพระนครศรีอยุธยา	48,079		20,486	
ภาชี	5,277	25,778	2,591	8,509
อำเภอภาชี		25,778		8,509
เทศบาลตำบลภาชี	5,277		2,591	
มหาราช	9,399	13,438	3,989	5,193
อำเภอมหาราช		13,438		5,193
เทศบาลตำบลโรงช้าง	6,202		2,523	
เทศบาลตำบลมหาราช	3,197		1,466	
ลาดบัวหลวง	10,028	29,809	4,379	9,915
อำเภอลาดบัวหลวง		29,809		9,915
เทศบาลตำบลสามเมือง	7,409		2,945	
เทศบาลตำบลลาดบัวหลวง	2,619		1,434	
วังน้อย	21,872	56,455	10,058	27,211
อำเภอวังน้อย		56,455		27,211
เทศบาลเมืองลำตาเสา	21,872		10,058	
อุทัย	7,046	46,629	4,442	22,362
อำเภออุทัย		46,629		22,362
เทศบาลตำบลอุทัย	7,046		4,442	
พะเยา	201,631	259,800	96,899	103,037
เชียงคำ	20,300	55,343	9,830	21,854
อำเภอเชียงคำ		55,343		21,854
เทศบาลตำบลเวียง	5,402		2,295	
เทศบาลตำบลฝายกวาง	8,773		3,798	
เทศบาลตำบลเชียงคำ	6,125		3,737	
เชียงม่วน	8,563	9,620	3,912	3,996
อำเภอเชียงม่วน		9,620		3,996
เทศบาลตำบลเชียงม่วน	8,563		3,912	
เมืองพะเยา	72,888	42,938	39,356	17,701
อำเภอเมืองพะเยา		42,938		17,701



จำนวนประชากรและบ้าน ปี 2565 จำแนกตามจังหวัด อำเภอและเทศบาล

จังหวัด/อำเภอ/เทศบาล	จำนวนประชากร		จำนวนบ้าน	
	ในเขตเทศบาล	นอกเขตเทศบาล	ในเขตเทศบาล	นอกเขตเทศบาล
เทศบาลเมืองพะเยา	15,844		8,305	
เทศบาลตำบลแม่ปืม	8,922		3,482	
เทศบาลตำบลแม่กา	12,867		6,996	
เทศบาลตำบลบ้านต้า	7,034		3,299	
เทศบาลตำบลบ้านต๋อม	12,615		7,434	
เทศบาลตำบลท่าวังทอง	15,606		9,840	
<b>แม่ใจ</b>	<b>12,567</b>	<b>20,030</b>	<b>5,210</b>	<b>9,419</b>
อำเภอแม่ใจ		20,030		9,419
เทศบาลตำบลแม่ใจ	4,895		2,214	
เทศบาลตำบลบ้านเหล่า	7,672		2,996	
<b>จุน</b>	<b>29,833</b>	<b>17,880</b>	<b>13,937</b>	<b>7,424</b>
อำเภอจุน		17,880		7,424
เทศบาลตำบลห้วยข้าวกล้า	8,121		4,357	
เทศบาลตำบลหงส์หิน	6,630		2,836	
เทศบาลตำบลเวียงลอ	6,101		2,690	
เทศบาลตำบลจุน	8,981		4,054	
<b>ดอกคำใต้</b>	<b>29,142</b>	<b>37,736</b>	<b>12,133</b>	<b>15,075</b>
อำเภอดอกคำใต้		37,736		15,075
เทศบาลเมืองดอกคำใต้	12,346		5,429	
เทศบาลตำบลห้วยลาน	8,692		3,375	
เทศบาลตำบลบ้านถ้ำ	8,104		3,329	
<b>ปง</b>	<b>12,099</b>	<b>39,376</b>	<b>5,353</b>	<b>12,736</b>
อำเภอปง		39,376		12,736
เทศบาลตำบลปง	5,490		2,838	
เทศบาลตำบลจิม	6,609		2,515	
<b>ภูพานยาว</b>	<b>8,150</b>	<b>12,547</b>	<b>3,630</b>	<b>5,121</b>
อำเภอภูพานยาว		12,547		5,121
เทศบาลตำบลดงเจน	8,150		3,630	
<b>ภูซาง</b>	<b>8,089</b>	<b>24,330</b>	<b>3,538</b>	<b>9,711</b>
อำเภอภูซาง		24,330		9,711
เทศบาลตำบลสบง	8,089		3,538	
<b>พังงา</b>	<b>31,718</b>	<b>235,724</b>	<b>16,502</b>	<b>105,708</b>
เกาะยาว		14,592		6,033
อำเภอเกาะยาว		14,592		6,033
<b>เมืองพังงา</b>	<b>9,799</b>	<b>31,470</b>	<b>6,000</b>	<b>12,668</b>
อำเภอเมืองพังงา		31,470		12,668
เทศบาลเมืองพังงา	9,799		6,000	
<b>กะปง</b>	<b>1,006</b>	<b>13,358</b>	<b>598</b>	<b>6,114</b>
อำเภอกะปง		13,358		6,114
เทศบาลตำบลท่านา	1,006		598	
<b>คุระบุรี</b>	<b>3,464</b>	<b>24,599</b>	<b>2,162</b>	<b>10,499</b>
อำเภอคุระบุรี		24,599		10,499

จำนวนประชากรและบ้าน ปี 2565 จำแนกตามจังหวัด อำเภอและเทศบาล

จังหวัด/อำเภอ/เทศบาล	จำนวนประชากร		จำนวนบ้าน	
	ในเขตเทศบาล	นอกเขตเทศบาล	ในเขตเทศบาล	นอกเขตเทศบาล
เทศบาลตำบลคูระบุรี	3,464		2,162	
ตะกั่วทุ่ง	5,492	39,347	2,535	16,404
อำเภอตะกั่วทุ่ง		39,347		16,404
เทศบาลตำบลโคกกลอย	3,675		1,751	
เทศบาลตำบลกระโสม	1,817		784	
ตะกั่วป่า	7,821	42,008	2,821	24,385
อำเภอตะกั่วป่า		42,008		24,385
เทศบาลเมืองตะกั่วป่า	7,821		2,821	
ทับปุด	987	25,049	614	8,331
อำเภอทับปุด		25,049		8,331
เทศบาลตำบลทับปุด	987		614	
ท้ายเหมือง	3,149	45,301	1,772	21,274
อำเภอท้ายเหมือง		45,301		21,274
เทศบาลตำบลท้ายเหมือง	3,149		1,772	
พัทลุง	128,756	392,863	54,840	147,527
เขาชัยสน	3,479	30,985	1,633	11,777
อำเภอเขาชัยสน		30,985		11,777
เทศบาลตำบลเขาชัยสน	3,479		1,633	
เมืองพัทลุง	31,072	89,338	16,295	34,908
อำเภอเมืองพัทลุง		89,338		34,908
เทศบาลเมืองพัทลุง	31,072		16,295	
แก่ง	7,470		3,171	
เทศบาลตำบลบ้านนา	7,470		3,171	
กงหรา	7,291	29,429	2,323	9,651
อำเภอกงหรา		29,429		9,651
เทศบาลตำบลชะรัด	7,291		2,323	
คลองหอยโข่ง	10,401		3,696	
เทศบาลตำบลโคกม่วง	10,401		3,696	
ควนขนุน	4,192	78,814	1,999	30,712
อำเภอควนขนุน		78,814		30,712
เทศบาลตำบลมะกอกเหนือ	2,152		805	
เทศบาลตำบลควนขนุน	2,040		1,194	
ตะโหมด	17,769	14,305	7,260	4,827
อำเภอตะโหมด		14,305		4,827
เทศบาลตำบลแม่ชรี	6,227		3,486	
เทศบาลตำบลตะโหมด	4,324		1,581	
เทศบาลตำบลเขาหัวช้าง	7,218		2,193	
บางแก้ว	7,865	17,949	3,319	6,577
อำเภอบางแก้ว		17,949		6,577
เทศบาลตำบลบางแก้ว	3,794		1,462	
เทศบาลตำบลท่ามะเดื่อ	4,071		1,857	
ปากพะยูน	17,762	32,798	6,740	11,253

จำนวนประชากรและบ้าน ปี 2565 จำแนกตามจังหวัด อำเภอและเทศบาล

จังหวัด/อำเภอ/เทศบาล	จำนวนประชากร		จำนวนบ้าน	
	ในเขตเทศบาล	นอกเขตเทศบาล	ในเขตเทศบาล	นอกเขตเทศบาล
อำเภอปากพะยูน		32,798		11,253
เทศบาลตำบลอ่าวพะยูน	4,629		1,670	
เทศบาลตำบลหารเทา	10,013		3,538	
เทศบาลตำบลปากพะยูน	3,120		1,532	
ป่าบอน	3,925	43,771	1,770	16,123
อำเภอป่าบอน		43,771		16,123
เทศบาลตำบลป่าบอน	3,925		1,770	
ป่าพะยอม	8,677	26,978	3,018	10,992
อำเภอป่าพะยอม		26,978		10,992
เทศบาลตำบลลานข่อย	8,677		3,018	
ศรีนครินทร์	8,853	10,414	3,616	3,695
อำเภอศรีนครินทร์		10,414		3,695
เทศบาลตำบลชุมพล	8,853		3,616	
ศรีบรรพต		18,082		7,012
อำเภอศรีบรรพต		18,082		7,012
พิจิตร	129,497	396,447	57,989	144,846
เมืองพิจิตร	31,493	72,763	16,451	26,992
อำเภอเมืองพิจิตร		72,763		26,992
เทศบาลเมืองพิจิตร	20,694		12,550	
เทศบาลตำบลวังกรด	2,921		1,059	
เทศบาลตำบลท่าพ้อ	3,149		1,213	
เทศบาลตำบลดงป่าคำ	4,729		1,629	
เมืองอูตรดิตถ์	1,456		530	
เทศบาลตำบลท่าเสา	1,456		530	
โพทะเล	2,357	54,021	1,024	19,103
อำเภอโพทะเล		54,021		19,103
เทศบาลตำบลโพทะเล	2,357		1,024	
โพธิ์ประทับช้าง	9,225	33,851	3,565	11,786
อำเภอโพธิ์ประทับช้าง		33,851		11,786
เทศบาลตำบลโพธิ์ประทับช้าง	9,225		3,565	
ดงเจริญ	2,178	17,135	909	6,437
อำเภอดงเจริญ		17,135		6,437
เทศบาลตำบลสำนักขุนเณร	2,178		909	
ตะพานหิน	19,894	44,663	8,675	16,241
อำเภอตะพานหิน		44,663		16,241
เทศบาลเมืองตะพานหิน	13,180		6,321	
เทศบาลตำบลหนองพยอม	6,714		2,354	
ทับคล้อ	8,517	33,446	3,700	12,926
อำเภอทับคล้อ		33,446		12,926
เทศบาลตำบลทับคล้อ	4,272		1,780	
เทศบาลตำบลเขาทราย	4,245		1,920	
นาตุน	3,059		1,200	

จำนวนประชากรและบ้าน ปี 2565 จำแนกตามจังหวัด อำเภอและเทศบาล

จังหวัด/อำเภอ/เทศบาล	จำนวนประชากร		จำนวนบ้าน	
	ในเขตเทศบาล	นอกเขตเทศบาล	ในเขตเทศบาล	นอกเขตเทศบาล
เทศบาลตำบลหัวดง	3,059		1,200	
บางมูลนาก	23,581	20,208	10,795	8,073
อำเภอบางมูลนาก		20,208		8,073
เทศบาลเมืองบางมูลนาก	7,890		3,714	
เทศบาลตำบลหอไกร	5,867		2,731	
เทศบาลตำบลวังตะกู่	1,575		658	
เทศบาลตำบลบางไผ่	1,485		638	
เทศบาลตำบลเนินมะกอก	6,764		3,054	
บึงนาราง		28,739		10,969
อำเภอบึงนาราง		28,739		10,969
วชิรบุรี		30,866		11,194
อำเภอวชิรบุรี		30,866		11,194
วังทรายพูน	6,637	17,328	2,437	6,002
อำเภอวังทรายพูน		17,328		6,002
เทศบาลตำบลหนองปล้อง	3,383		1,176	
เทศบาลตำบลวังทรายพูน	3,254		1,261	
สากเหล็ก	5,176	17,914	2,414	6,234
อำเภอสากเหล็ก		17,914		6,234
เทศบาลตำบลสากเหล็ก	5,176		2,414	
สามง่าม	15,924	25,513	6,289	8,889
อำเภอสามง่าม		25,513		8,889
เทศบาลตำบลสามง่าม	4,711		2,280	
เทศบาลตำบลเนินปอ	9,057		3,180	
เทศบาลตำบลกำแพงดิน	2,156		829	
พิษณุโลก	192,554	651,940	96,749	266,727
เนินมะปราง	18,776	38,369	7,546	15,081
อำเภอเนินมะปราง		38,369		15,081
เทศบาลตำบลบ้านม่วง	6,899		2,669	
เทศบาลตำบลเนินมะปราง	3,451		1,659	
เทศบาลตำบลไทรย้อย	8,426		3,218	
เมืองพุมธานี	1,909		804	
เทศบาลตำบลบ้านใหม่	1,909		804	
เมืองพิษณุโลก	100,128	179,892	56,201	88,784
อำเภอเมืองพิษณุโลก		179,892		88,784
เทศบาลเมืองอรัญญิก	29,776		14,302	
เทศบาลนครพิษณุโลก	62,584		37,507	
เทศบาลตำบลพลาญชุมพล	7,768		4,392	
ชาติตระการ	5,327	36,092	2,622	12,578
อำเภอชาติตระการ		36,092		12,578
เทศบาลตำบลป่าแดง	5,327		2,622	
นครไทย	18,863	66,883	9,239	24,201
อำเภอนครไทย		66,883		24,201

จำนวนประชากรและบ้าน ปี 2565 จำแนกตามจังหวัด อำเภอและเทศบาล

จังหวัด/อำเภอ/เทศบาล	จำนวนประชากร		จำนวนบ้าน	
	ในเขตเทศบาล	นอกเขตเทศบาล	ในเขตเทศบาล	นอกเขตเทศบาล
เทศบาลตำบลบ้านแยง	10,003		5,079	
เทศบาลตำบลนครไทย	8,860		4,160	
บางกระทุ่ม	13,155	32,510	5,250	12,043
อำเภอบางกระทุ่ม		32,510		12,043
เทศบาลตำบลบางกระทุ่ม	1,333		623	
เทศบาลตำบลเนินกุ่ม	11,822		4,627	
บางระกำ	18,139	74,239	7,154	26,645
อำเภอบางระกำ		74,239		26,645
เทศบาลตำบลพันเสา	6,028		2,118	
เทศบาลตำบลปลักแรด	3,529		1,327	
เทศบาลตำบลบึงระมาณ	4,404		1,703	
เทศบาลตำบลบางระกำ	4,178		2,006	
พรหมพิราม	4,133	80,484	2,123	31,207
อำเภอพรหมพิราม		80,484		31,207
เทศบาลตำบลวังซ้อง	3,026		1,572	
เทศบาลตำบลพรหมพิราม	1,107		551	
วังทอง		114,035		44,757
อำเภอวังทอง		114,035		44,757
วังสมบูรณ์	4,182		1,731	
เทศบาลตำบลวังทอง	4,182		1,731	
วัดโบสถ์	7,942	29,436	4,079	11,431
อำเภอวัดโบสถ์		29,436		11,431
เทศบาลตำบลวัดโบสถ์	7,942		4,079	
ภูเก็ต	269,762	148,129	169,548	111,656
เมืองภูเก็ต	203,152	45,016	122,420	31,380
อำเภอเมืองภูเก็ต		45,016		31,380
เทศบาลนครภูเก็ต	74,329		26,893	
เทศบาลตำบลวิชิต	53,056		35,517	
เทศบาลตำบลราไวย์	18,872		19,980	
เทศบาลตำบลรัชฎา	49,424		31,177	
เทศบาลตำบลกะรน	7,471		8,853	
กะทู้	50,057	7,068	38,305	6,753
อำเภอกะทู้		7,068		6,753
เทศบาลเมืองป่าตอง	19,240		16,577	
เทศบาลเมืองกะทู้	30,817		21,728	
ถลาง	16,553	96,045	8,823	73,523
อำเภอถลาง		96,045		73,523
เทศบาลตำบลเทพกระษัตรี	9,580		5,120	
เทศบาลตำบลเชิงทะเล	6,973		3,703	
มหาสารคาม	124,115	820,490	59,565	254,031
เขียงยืน	4,630	55,699	2,431	18,463
อำเภอเขียงยืน		55,699		18,463

จำนวนประชากรและบ้าน ปี 2565 จำแนกตามจังหวัด อำเภอและเทศบาล

จังหวัด/อำเภอ/เทศบาล	จำนวนประชากร		จำนวนบ้าน	
	ในเขตเทศบาล	นอกเขตเทศบาล	ในเขตเทศบาล	นอกเขตเทศบาล
เทศบาลตำบลเชียงยืน	4,630		2,431	
เมืองมหาสารคาม	51,519	102,146	24,057	37,154
อำเภอเมืองมหาสารคาม		102,146		37,154
เทศบาลเมืองมหาสารคาม	45,881		21,786	
เทศบาลตำบลเวียงน้ำ	5,638		2,271	
แกดำ	5,300	24,411	1,672	6,666
อำเภอแกดำ		24,411		6,666
เทศบาลตำบลแกดำ	5,300		1,672	
โกสุมพิสัย	8,994	109,159	4,374	32,192
อำเภอโกสุมพิสัย		109,159		32,192
เทศบาลตำบลโกสุมพิสัย	8,994		4,374	
กันทรวิชัย	27,119	55,351	13,916	16,693
อำเภอกันทรวิชัย		55,351		16,693
เทศบาลตำบลท่าขอนยาง	8,875		6,671	
เทศบาลตำบลโคกพระ	3,350		1,494	
เทศบาลตำบลขามเรียง	14,894		5,751	
กุดรัง		36,962		10,851
อำเภอกุดรัง		36,962		10,851
ชื่นชม		24,457		7,105
อำเภอชื่นชม		24,457		7,105
นาเชือก	3,742	57,154	2,159	17,703
อำเภอนาเชือก		57,154		17,703
เทศบาลตำบลนาเชือก	3,742		2,159	
นาดูน	4,731	32,529	1,875	8,820
อำเภอนาดูน		32,529		8,820
เทศบาลตำบลนาดูน	4,731		1,875	
บรบือ	5,441	101,053	2,360	34,839
อำเภอบรบือ		101,053		34,839
เทศบาลตำบลบรบือ	5,441		2,360	
พยัคฆภูมิพิสัย	7,990	79,424	4,320	22,535
อำเภอพยัคฆภูมิพิสัย		79,424		22,535
เทศบาลตำบลพยัคฆภูมิพิสัย	7,990		4,320	
ยางสีสุราช		34,911		9,972
อำเภอยางสีสุราช		34,911		9,972
วาปีปทุม	4,649	107,234	2,401	31,038
อำเภอวาปีปทุม		107,234		31,038
เทศบาลตำบลวาปีปทุม	4,649		2,401	
มุกดาหาร	74,134	277,454	31,052	91,306
เมืองมุกดาหาร	56,722	80,209	24,469	27,534
อำเภอเมืองมุกดาหาร		80,209		27,534
เทศบาลเมืองมุกดาหาร	32,969		16,461	
เทศบาลตำบลดงเย็น	10,803		3,123	

จำนวนประชากรและบ้าน ปี 2565 จำแนกตามจังหวัด อำเภอและเทศบาล

จังหวัด/อำเภอ/เทศบาล	จำนวนประชากร		จำนวนบ้าน	
	ในเขตเทศบาล	นอกเขตเทศบาล	ในเขตเทศบาล	นอกเขตเทศบาล
เทศบาลตำบลคำอาฮวน	12,950		4,885	
คำชะอี	2,312	44,419	1,142	14,831
อำเภอคำชะอี		44,419		14,831
เทศบาลตำบลคำชะอี	2,312		1,142	
ดงหลวง		39,142		12,514
อำเภอดงหลวง		39,142		12,514
ดอนตาล	2,505	38,885	978	12,041
อำเภอดอนตาล		38,885		12,041
เทศบาลตำบลดอนตาล	2,505		978	
นิคมคำสร้อย	9,497	34,091	3,476	10,349
อำเภอนิคมคำสร้อย		34,091		10,349
เทศบาลตำบลร่มเกล้า	3,331		1,086	
เทศบาลตำบลนิคมคำสร้อย	6,166		2,390	
กุเซียว	3,098		987	
เทศบาลตำบลบ้านแก้ง	3,098		987	
หนองสูง		20,738		7,497
อำเภอหนองสูง		20,738		7,497
ห้วยใหญ่		19,970		6,540
อำเภอห้วยใหญ่		19,970		6,540
ยโสธร	53,645	477,954	23,506	160,112
เมืองยโสธร	20,065	107,023	9,276	39,660
อำเภอเมืองยโสธร		107,023		39,660
เทศบาลเมืองยโสธร	20,065		9,276	
เลิงนกทา	6,717	89,473	3,391	30,384
อำเภอเลิงนกทา		89,473		30,384
เทศบาลตำบลสามแยก	3,848		2,284	
เทศบาลตำบลเลิงนกทา	2,869		1,107	
ไทยเจริญ		30,475		10,990
อำเภอไทยเจริญ		30,475		10,990
กุดชุม	4,802	61,268	2,255	20,444
อำเภอกุดชุม		61,268		20,444
เทศบาลตำบลกุดชุมพัฒนา	4,802		2,255	
ค้อวัง	4,443	20,654	1,662	5,634
อำเภอค้อวัง		20,654		5,634
เทศบาลตำบลค้อวัง	4,443		1,662	
คำเขื่อนแก้ว	3,750	61,585	1,569	19,579
อำเภอคำเขื่อนแก้ว		61,585		19,579
เทศบาลตำบลคำเขื่อนแก้ว	3,750		1,569	
ทรายมูล	6,221	24,409	2,197	8,196
อำเภอทรายมูล		24,409		8,196
เทศบาลตำบลทรายมูล	6,221		2,197	
ป่าดัว	3,010	31,885	1,280	10,336

จำนวนประชากรและบ้าน ปี 2565 จำแนกตามจังหวัด อำเภอและเทศบาล

จังหวัด/อำเภอ/เทศบาล	จำนวนประชากร		จำนวนบ้าน	
	ในเขตเทศบาล	นอกเขตเทศบาล	ในเขตเทศบาล	นอกเขตเทศบาล
อำเภอป่าต้ว		31,885		10,336
เทศบาลตำบลป่าต้ว	3,010		1,280	
มหาชนะชัย	4,637	51,182	1,876	14,889
อำเภอมหาชนะชัย		51,182		14,889
เทศบาลตำบลฟ้าหยาด	4,637		1,876	
ยะลา	144,521	401,392	65,120	110,861
เบตง	26,180	36,272	11,472	16,004
อำเภอเบตง		36,272		16,004
เทศบาลเมืองเบตง	26,180		11,472	
เมืองยะลา	96,313	77,339	45,548	19,449
อำเภอเมืองยะลา		77,339		19,449
เทศบาลเมืองสะเตงนอก	35,911		16,144	
เทศบาลนครยะลา	59,430		29,023	
เทศบาลตำบลลำใหม่	972		381	
กรงปินัง		30,567		6,501
อำเภอกรงปินัง		30,567		6,501
กาบัง		25,908		7,315
อำเภอกาบัง		25,908		7,315
ธารโต	1,455	24,552	595	9,261
อำเภอธารโต		24,552		9,261
เทศบาลตำบลคอกช้าง	1,455		595	
บันนังสตา	7,123	57,026	3,074	16,226
อำเภอบันนังสตา		57,026		16,226
เทศบาลตำบลบันนังสตา	2,545		1,026	
เทศบาลตำบลเขื่อนบางลาง	4,578		2,048	
ยะหา	2,463	62,510	794	14,882
อำเภอยะหา		62,510		14,882
เทศบาลตำบลยะหา	2,463		794	
รามัน	10,987	87,218	3,637	21,223
อำเภอรามัน		87,218		21,223
เทศบาลตำบลเมืองรามันห์	5,084		1,913	
เทศบาลตำบลโกตาบารู	5,903		1,724	
ร้อยเอ็ด	256,280	1,034,851	95,174	312,141
เกษตรวิสัย	23,754	73,274	9,426	21,440
อำเภอเกษตรวิสัย		73,274		21,440
เทศบาลตำบลเมืองบัว	8,426		2,854	
เทศบาลตำบลเกษตรวิสัย	10,791		4,929	
เทศบาลตำบลกู่กาสิงห์	4,537		1,643	
เชียงขวัญ		27,177		8,381
อำเภอเชียงขวัญ		27,177		8,381
เชียงยืน	11,248		5,175	
เทศบาลตำบลโพหนอง	11,248		5,175	



จำนวนประชากรและบ้าน ปี 2565 จำแนกตามจังหวัด อำเภอและเทศบาล

จังหวัด/อำเภอ/เทศบาล	จำนวนประชากร		จำนวนบ้าน	
	ในเขตเทศบาล	นอกเขตเทศบาล	ในเขตเทศบาล	นอกเขตเทศบาล
เมยวดี		23,087		7,071
อำเภอเมยวดี		23,087		7,071
เมืองร้อยเอ็ด	46,462	111,017	20,771	42,641
อำเภอเมืองร้อยเอ็ด		111,017		42,641
เทศบาลเมืองร้อยเอ็ด	33,950		16,787	
เทศบาลตำบลปอภาร	7,237		2,498	
เทศบาลตำบลโนนตาล	5,275		1,486	
เมืองสรวง	9,478	13,617	2,943	3,851
อำเภอเมืองสรวง		13,617		3,851
เทศบาลตำบลเมืองสรวง	9,478		2,943	
เมืองหนองคาย	6,652		1,776	
เทศบาลตำบลโพธิ์ชัย	6,652		1,776	
เสลภูมิ	27,959	89,774	8,988	25,523
อำเภอเสลภูมิ		89,774		25,523
เทศบาลตำบลเสลภูมิ	12,915		5,131	
เทศบาลตำบลเมืองไพร	6,227		1,623	
เทศบาลตำบลขาว	8,817		2,234	
โพธิ์ชัย	30,953	27,070	9,126	7,799
อำเภอโพธิ์ชัย		27,070		7,799
เทศบาลตำบลอัครคณา	8,205		2,175	
เทศบาลตำบลเชียงใหม่	8,222		2,529	
เทศบาลตำบลชัยวาริ	5,252		1,717	
เทศบาลตำบลคำพอง	9,274		2,705	
โพนทราย	5,598	22,252	2,070	5,255
อำเภอโพนทราย		22,252		5,255
เทศบาลตำบลโพนทราย	5,598		2,070	
โพนทอง		96,551		29,385
อำเภอโพนทอง		96,551		29,385
จตุรพักตรพิมาน	28,045	50,732	8,970	14,090
อำเภอจตุรพักตรพิมาน		50,732		14,090
เทศบาลตำบลหัวช้าง	8,203		2,765	
เทศบาลตำบลดงแดง	8,704		2,466	
เทศบาลตำบลจตุรพักตรพิมาน	3,802		1,617	
เทศบาลตำบลโคกล่าม	7,336		2,122	
จันทาร	6,818	38,368	2,032	12,399
อำเภอจันทาร		38,368		12,399
เทศบาลตำบลดินดำ	6,818		2,032	
ทุ่งเขาหลวง		23,067		6,587
อำเภอทุ่งเขาหลวง		23,067		6,587
ธวัชบุรี	29,590	37,365	11,107	11,606
อำเภอธวัชบุรี		37,365		11,606
เทศบาลตำบลอุ่มเม้า	7,265		2,077	

จำนวนประชากรและบ้าน ปี 2565 จำแนกตามจังหวัด อำเภอและเทศบาล

จังหวัด/อำเภอ/เทศบาล	จำนวนประชากร		จำนวนบ้าน	
	ในเขตเทศบาล	นอกเขตเทศบาล	ในเขตเทศบาล	นอกเขตเทศบาล
เทศบาลตำบลมะอึ	5,358		2,168	
เทศบาลตำบลบ้านนิเวศน์	2,498		1,188	
เทศบาลตำบลนิเวศน์	6,799		3,095	
เทศบาลตำบลธธานี	7,670		2,579	
ปทุมรัตน์	6,356	47,170	2,167	13,190
อำเภอปทุมรัตน์		47,170		13,190
เทศบาลตำบลปทุมรัตน์	6,356		2,167	
พนมไพร	4,093	59,912	1,816	18,213
อำเภอพนมไพร		59,912		18,213
เทศบาลตำบลพนมไพร	4,093		1,816	
ศรีสมเด็จ		35,849		11,318
อำเภอศรีสมเด็จ		35,849		11,318
สุวรรณภูมิ	8,913	104,924	4,279	30,502
อำเภอสุวรรณภูมิ		104,924		30,502
เทศบาลตำบลสุวรรณภูมิ	8,913		4,279	
หนองพอก	6,391	60,016	2,706	16,889
อำเภอหนองพอก		60,016		16,889
เทศบาลตำบลหนองพอก	6,391		2,706	
หนองฮี		24,200		6,633
อำเภอหนองฮี		24,200		6,633
อาจสามารถ	3,970	69,429	1,822	19,368
อำเภออาจสามารถ		69,429		19,368
เทศบาลตำบลอาจสามารถ	3,970		1,822	
ระนอง	31,174	163,052	15,037	80,715
เทิง	2,449		1,108	
เทศบาลตำบลหวาง	2,449		1,108	
เมืองระนอง	18,609	70,692	8,246	39,155
อำเภอเมืองระนอง		70,692		39,155
เทศบาลเมืองระนอง	18,609		8,246	
กระบุรี	3,549	44,685	1,965	22,924
อำเภอกระบุรี		44,685		22,924
เทศบาลตำบลน้ำจืด	3,549		1,965	
กะเปอร์	1,473	20,600	678	8,232
อำเภอกะเปอร์		20,600		8,232
เทศบาลตำบลกะเปอร์	1,473		678	
บางคล้า	2,435		1,815	
เทศบาลตำบลปากน้ำ	2,435		1,815	
ละอุ่น	2,659	12,584	1,225	5,691
อำเภอละอุ่น		12,584		5,691
เทศบาลตำบลละอุ่น	2,659		1,225	
สุขสำราญ		14,491		4,713
อำเภอสุขสำราญ		14,491		4,713

จำนวนประชากรและบ้าน ปี 2565 จำแนกตามจังหวัด อำเภอและเทศบาล

จังหวัด/อำเภอ/เทศบาล	จำนวนประชากร		จำนวนบ้าน	
	ในเขตเทศบาล	นอกเขตเทศบาล	ในเขตเทศบาล	นอกเขตเทศบาล
<b>ระยอง</b>	<b>365,820</b>	<b>393,566</b>	<b>253,049</b>	<b>288,014</b>
<b>เขาชะเมา</b>		<b>23,666</b>		<b>11,301</b>
อำเภอเขาชะเมา		23,666		11,301
<b>เมืองระยอง</b>	<b>186,726</b>	<b>102,900</b>	<b>135,352</b>	<b>67,335</b>
อำเภอเมืองระยอง		102,900		67,335
เทศบาลเมืองมาตาพุด	75,631		63,937	
เทศบาลนครระยอง	60,485		38,162	
เทศบาลตำบลบ้านเพ	17,937		12,278	
เทศบาลตำบลทับมา	25,590		17,568	
เทศบาลตำบลแกลงกะเจด	7,083		3,407	
<b>แกลง</b>	<b>62,603</b>	<b>67,549</b>	<b>35,676</b>	<b>32,211</b>
อำเภอแกลง		67,549		32,211
เทศบาลตำบลสุนทรภู่	15,002		10,266	
เทศบาลตำบลเมืองแกลง	18,483		11,829	
เทศบาลตำบลปากน้ำประแส	4,703		2,069	
เทศบาลตำบลบ้านนา	8,528		3,506	
เทศบาลตำบลเนินฆ้อ	4,538		2,013	
เทศบาลตำบลทุ่งควายกิน	6,582		4,119	
เทศบาลตำบลกองดิน	4,767		1,874	
<b>นิคมพัฒนา</b>	<b>36,137</b>	<b>22,821</b>	<b>29,648</b>	<b>19,164</b>
อำเภอนิคมพัฒนา		22,821		19,164
เทศบาลตำบลมาบข่าพัฒนา	10,710		7,978	
เทศบาลตำบลมาบข่า	11,082		8,708	
เทศบาลตำบลมะขามคู่	14,345		12,962	
<b>บ้านค่าย</b>	<b>3,399</b>	<b>68,160</b>	<b>2,117</b>	<b>36,800</b>
อำเภอบ้านค่าย		68,160		36,800
เทศบาลตำบลบ้านค่าย	3,399		2,117	
<b>บ้านฉาง</b>	<b>67,352</b>	<b>10,814</b>	<b>42,731</b>	<b>5,002</b>
อำเภอบ้านฉาง		10,814		5,002
เทศบาลเมืองบ้านฉาง	31,517		21,316	
เทศบาลตำบลสำนักท้อน	11,180		6,164	
เทศบาลตำบลพลา	8,517		5,630	
เทศบาลตำบลบ้านฉาง	16,138		9,621	
<b>ปลวกแดง</b>	<b>5,921</b>	<b>75,357</b>	<b>5,167</b>	<b>104,779</b>
อำเภอปลวกแดง		75,357		104,779
เทศบาลตำบลบ้านปลวกแดง	5,533		4,553	
เทศบาลตำบลจอมพลเจ้าพระยา	388		614	
<b>วังจันทร์</b>	<b>3,682</b>	<b>22,299</b>	<b>2,358</b>	<b>11,422</b>
อำเภอวังจันทร์		22,299		11,422
เทศบาลตำบลชุมแสง	3,682		2,358	
<b>ราชบุรี</b>	<b>290,935</b>	<b>574,872</b>	<b>125,614</b>	<b>213,062</b>
<b>เมืองราชบุรี</b>	<b>59,402</b>	<b>124,013</b>	<b>25,887</b>	<b>50,002</b>

จำนวนประชากรและบ้าน ปี 2565 จำแนกตามจังหวัด อำเภอและเทศบาล

จังหวัด/อำเภอ/เทศบาล	จำนวนประชากร		จำนวนบ้าน	
	ในเขตเทศบาล	นอกเขตเทศบาล	ในเขตเทศบาล	นอกเขตเทศบาล
อำเภอเมืองราชบุรี		124,013		50,002
เทศบาลเมืองราชบุรี	33,870		16,474	
เทศบาลตำบลห้วยชินสีห์	11,164		4,505	
เทศบาลตำบลหุยมัตถิ	5,166		1,821	
เทศบาลตำบลเขาสูง	9,202		3,087	
โพธาราม	63,775	71,461	27,895	26,226
อำเภอโพธาราม		71,461		26,226
เทศบาลเมืองโพธาราม	8,295		3,766	
เทศบาลตำบลหนองโพ	3,807		2,224	
เทศบาลตำบลบ้านสิงห์	12,035		4,666	
เทศบาลตำบลบ้านเลือก	11,003		5,372	
เทศบาลตำบลบ้านฆ้อง	8,613		3,652	
เทศบาลตำบลดอนทราย	7,035		3,196	
เทศบาลตำบลเจ็ดเสมียน	5,707		2,330	
เทศบาลตำบลเขาขวาง	7,280		2,689	
กมลาไสย	17,409		7,462	
เทศบาลตำบลหลักเมือง	17,409		7,462	
จอมบึง	7,248	57,728	4,537	19,980
อำเภอจอมบึง		57,728		19,980
เทศบาลตำบลด่านทับตะโก	2,421		846	
เทศบาลตำบลจอมบึง	4,827		3,691	
ดำเนินสะดวก	17,510	72,728	6,774	23,869
อำเภอดำเนินสะดวก		72,728		23,869
เทศบาลตำบลศรีดอนไผ่	10,498		3,480	
เทศบาลตำบลดำเนินสะดวก	7,012		3,294	
บางแพ	26,305	17,774	10,530	6,721
อำเภอบางแพ		17,774		6,721
เทศบาลตำบลโพหัก	10,394		3,761	
เทศบาลตำบลบางแพ	15,911		6,769	
บ้านโป่ง	74,005	96,813	32,204	38,349
อำเภอบ้านโป่ง		96,813		38,349
เทศบาลเมืองบ้านโป่ง	15,455		8,324	
เทศบาลเมืองท่าผา	20,125		8,472	
เทศบาลตำบลห้วยกระบอก	1,646		739	
เทศบาลตำบลเบิกไพร	16,164		6,845	
เทศบาลตำบลรั้วใหญ่	12,899		3,975	
เทศบาลตำบลกระจัด	7,716		3,849	
บ้านคา		25,224		9,873
อำเภอบ้านคา		25,224		9,873
ปากท่อ	2,728	51,103	1,433	19,249
อำเภอปากท่อ		51,103		19,249
เทศบาลตำบลปากท่อ	2,728		1,433	

จำนวนประชากรและบ้าน ปี 2565 จำแนกตามจังหวัด อำเภอและเทศบาล

จังหวัด/อำเภอ/เทศบาล	จำนวนประชากร		จำนวนบ้าน	
	ในเขตเทศบาล	นอกเขตเทศบาล	ในเขตเทศบาล	นอกเขตเทศบาล
วัดเพลง	1,351	10,730	558	3,752
อำเภอวัดเพลง		10,730		3,752
เทศบาลตำบลวัดเพลง	1,351		558	
สวนผึ้ง	7,309	47,298	3,822	15,041
อำเภอสวนผึ้ง		47,298		15,041
เทศบาลตำบลสวนผึ้ง	3,433		1,869	
เทศบาลตำบลบ้านซำป่าหวาย	3,876		1,953	
สุวรรณภูมิ	13,893		4,512	
เทศบาลตำบลทุ่งหลวง	13,893		4,512	
ลพบุรี	198,771	536,522	95,615	203,655
เมืองลพบุรี	140,492	101,771	67,388	42,125
อำเภอเมืองลพบุรี		101,771		42,125
เทศบาลเมืองลพบุรี	20,669		12,763	
เทศบาลเมืองเขาสامยอด	28,810		12,762	
เทศบาลตำบลท่าศาลา	14,475		7,179	
เทศบาลตำบลถนนใหญ่	11,355		4,885	
เทศบาลตำบลโคกตูม	30,051		12,032	
เทศบาลตำบลเขาพระงาม	24,331		11,943	
เทศบาลตำบลกกโก	10,801		5,824	
โคกเจริญ		24,352		7,914
อำเภอโคกเจริญ		24,352		7,914
โคกสำโรง	5,532	75,828	2,424	29,200
อำเภอโคกสำโรง		75,828		29,200
เทศบาลตำบลโคกสำโรง	5,532		2,424	
ชัยบาดาล	15,539	73,272	8,659	28,541
อำเภอชัยบาดาล		73,272		28,541
เทศบาลตำบลสำราญณ์	15,539		8,659	
ท่าม่วง	4,304	43,583	1,896	14,326
อำเภอท่าม่วง		43,583		14,326
เทศบาลตำบลท่าม่วง	2,082		888	
เทศบาลตำบลท่าไชยลง	2,222		1,008	
ท่าหลวง	3,800	25,821	2,137	8,607
อำเภอท่าหลวง		25,821		8,607
เทศบาลตำบลบ้านท่าหลวง	3,800		2,137	
บ้านหมี่	3,107	68,301	1,343	23,678
อำเภอบ้านหมี่		68,301		23,678
เทศบาลเมืองบ้านหมี่	3,107		1,343	
พัฒนานิคม	13,941	54,590	6,459	23,968
อำเภอดีพัฒนานิคม		54,590		23,968
เทศบาลตำบลพัฒนานิคม	3,228		1,475	
เทศบาลตำบลตี่ลิ่ง	8,024		3,881	
เทศบาลตำบลแก่งเสือเต้น	2,689		1,103	

จำนวนประชากรและบ้าน ปี 2565 จำแนกตามจังหวัด อำเภอและเทศบาล

จังหวัด/อำเภอ/เทศบาล	จำนวนประชากร		จำนวนบ้าน	
	ในเขตเทศบาล	นอกเขตเทศบาล	ในเขตเทศบาล	นอกเขตเทศบาล
ลำสนธิ		27,235		9,617
อำเภอลำสนธิ		27,235		9,617
สระโบสถ์	7,141	13,999	3,180	5,366
อำเภอสระโบสถ์		13,999		5,366
เทศบาลตำบลสระโบสถ์	7,141		3,180	
หนองม่วง	4,915	27,770	2,129	10,313
อำเภอหนองม่วง		27,770		10,313
เทศบาลตำบลหนองม่วง	4,915		2,129	
ลำปาง	257,403	461,387	122,825	179,340
เกาะคา	13,602	35,636	5,759	13,452
อำเภอเกาะคา		35,636		13,452
เทศบาลตำบลลำปางหลวง	9,108		3,375	
เทศบาลตำบลเกาะคา	4,494		2,384	
เถิน	24,104	33,047	10,767	11,609
อำเภอเถิน		33,047		11,609
เทศบาลเมืองล้อมแรด	13,953		7,207	
เทศบาลตำบลเวียงมอก	10,151		3,560	
เมืองปทุมธานี	2,512		897	
เทศบาลตำบลบ้านใหม่	2,512		897	
เมืองปาน		32,383		12,349
อำเภอเมืองปาน		32,383		12,349
เมืองลำปาง	130,866	89,969	67,240	39,241
อำเภอเมืองลำปาง		89,969		39,241
เทศบาลเมืองพิชัย	13,202		6,571	
เทศบาลเมืองเขลางค์นคร	59,065		26,494	
เทศบาลนครลำปาง	49,246		29,821	
เทศบาลตำบลบ่อแฮ้ว	9,353		4,354	
เสริมงาม	8,138	21,975	3,059	7,745
อำเภอเสริมงาม		21,975		7,745
เทศบาลตำบลเสริมงาม	8,138		3,059	
แจ้ห่ม	3,402	34,428	1,686	13,301
อำเภอแจ้ห่ม		34,428		13,301
เทศบาลตำบลแจ้ห่ม	3,402		1,686	
แม่เมาะ	15,158	23,961	8,796	9,227
อำเภอแม่เมาะ		23,961		9,227
เทศบาลตำบลแม่เมาะ	15,158		8,796	
แม่ทะ	28,250	27,634	11,172	10,864
อำเภอแม่ทะ		27,634		10,864
เทศบาลตำบลสิริราช	4,581		1,609	
เทศบาลตำบลแม่ทะ	6,452		3,012	
เทศบาลตำบลป่าตื้นนาครีว	7,735		3,009	
เทศบาลตำบลน้ำโจ้	9,482		3,542	

จำนวนประชากรและบ้าน ปี 2565 จำแนกตามจังหวัด อำเภอและเทศบาล

จังหวัด/อำเภอ/เทศบาล	จำนวนประชากร		จำนวนบ้าน	
	ในเขตเทศบาล	นอกเขตเทศบาล	ในเขตเทศบาล	นอกเขตเทศบาล
แม่พริก	6,299	9,254	2,497	3,253
อำเภอแม่พริก		9,254		3,253
เทศบาลตำบลแม่พริก	2,531		1,142	
เทศบาลตำบลแม่ปู	3,768		1,355	
โพนาแก้ว	8,816		3,166	
เทศบาลตำบลนาแก้ว	8,816		3,166	
งาว	4,081	48,308	2,368	18,342
อำเภองาว		48,308		18,342
เทศบาลตำบลหลวงเหนือ	4,081		2,368	
วังเหนือ	3,972	36,498	2,001	13,531
อำเภอวังเหนือ		36,498		13,531
เทศบาลตำบลวังเหนือ	3,972		2,001	
สบปราบ	5,469	20,943	2,102	6,717
อำเภอสบปราบ		20,943		6,717
เทศบาลตำบลสบปราบ	5,469		2,102	
ห้างฉัตร	2,734	47,351	1,315	19,709
อำเภอห้างฉัตร		47,351		19,709
เทศบาลตำบลห้างฉัตร	2,734		1,315	
ลำพูน	174,789	224,768	93,109	94,952
เมืองปทุมธานี	11,573		11,403	
เทศบาลตำบลบ้านกลาง	11,573		11,403	
เมืองลำพูน	76,437	59,633	40,544	28,880
อำเภอเมืองลำพูน		59,633		28,880
เทศบาลเมืองลำพูน	11,287		7,245	
เทศบาลตำบลอุโมงค์	12,784		6,118	
เทศบาลตำบลเหมืองง่า	16,090		8,553	
เทศบาลตำบลเวียงยอง	7,073		3,744	
เทศบาลตำบลริมปิง	6,703		2,963	
เทศบาลตำบลมะเขือแจ้	16,239		9,032	
เทศบาลตำบลบ้านแป้น	6,261		2,889	
เวียงหนองล่อง	16,604		7,671	
เทศบาลตำบลหนองล่อง	5,475		2,573	
เทศบาลตำบลหนองขวง	3,617		1,810	
เทศบาลตำบลวังผาง	7,512		3,288	
แม่ทา	13,109	24,694	6,306	10,880
อำเภอแม่ทา		24,694		10,880
เทศบาลตำบลทาสบเส้า	5,256		2,568	
เทศบาลตำบลทาสบชัย	4,954		2,323	
เทศบาลตำบลทากาศ	2,899		1,415	
ทุ่งหัวช้าง	2,536	17,602	1,267	6,574
อำเภอทุ่งหัวช้าง		17,602		6,574
เทศบาลตำบลทุ่งหัวช้าง	2,536		1,267	

จำนวนประชากรและบ้าน ปี 2565 จำแนกตามจังหวัด อำเภอและเทศบาล

จังหวัด/อำเภอ/เทศบาล	จำนวนประชากร		จำนวนบ้าน	
	ในเขตเทศบาล	นอกเขตเทศบาล	ในเขตเทศบาล	นอกเขตเทศบาล
บ้านโฮ้ง	12,920	25,555	5,935	10,438
อำเภอบ้านโฮ้ง		25,555		10,438
เทศบาลตำบลศรีเตี้ย	5,418		2,266	
เทศบาลตำบลบ้านโฮ้ง	7,502		3,669	
บ้านธิ	9,403	7,996	4,454	3,442
อำเภอบ้านธิ		7,996		3,442
เทศบาลตำบลบ้านธิ	9,403		4,454	
ป่าซาง	24,532	28,168	11,408	13,030
อำเภอป่าซาง		28,168		13,030
เทศบาลตำบลแม่แรง	6,973		2,743	
เทศบาลตำบลมะกอก	5,168		2,408	
เทศบาลตำบลม่วงน้อย	4,135		2,004	
เทศบาลตำบลป่าซาง	8,256		4,253	
ลี้	7,675	61,120	4,121	21,708
อำเภอลี้		61,120		21,708
เทศบาลตำบลวังดิน	4,268		2,759	
เทศบาลตำบลแม่ดิน	3,407		1,362	
ศรีสะเกษ	170,373	1,284,357	66,843	343,972
เบญจลักษ์		35,996		9,461
อำเภอเบญจลักษ์		35,996		9,461
เมืองจันทร์		17,805		4,504
อำเภอเมืองจันทร์		17,805		4,504
เมืองศรีสะเกษ	50,274	87,371	24,301	27,732
อำเภอเมืองศรีสะเกษ		87,371		27,732
เทศบาลเมืองศรีสะเกษ	39,755		21,196	
เทศบาลตำบลน้ำคำ	10,519		3,105	
โนนคูณ		39,408		11,487
อำเภอโนนคูณ		39,408		11,487
โพธิ์ศรีสุวรรณ		23,636		5,780
อำเภอโพธิ์ศรีสุวรรณ		23,636		5,780
ไพรบึง	10,824	36,379	2,963	9,266
อำเภอไพรบึง		36,379		9,266
เทศบาลตำบลไพรบึง	10,824		2,963	
กันทรลักษ์	17,619	183,940	7,685	52,288
อำเภอกันทรลักษ์		183,940		52,288
เทศบาลเมืองกันทรลักษ์	17,619		7,685	
กันทรารมย์	6,008	93,271	3,262	24,903
อำเภอกันทรารมย์		93,271		24,903
เทศบาลตำบลกันทรารมย์	6,008		3,262	
ซุซันต์	4,182	145,190	2,192	36,060
อำเภอสุซันต์		145,190		36,060
เทศบาลตำบลเมืองสุซันต์	4,182		2,192	



จำนวนประชากรและบ้าน ปี 2565 จำแนกตามจังหวัด อำเภอและเทศบาล

จังหวัด/อำเภอ/เทศบาล	จำนวนประชากร		จำนวนบ้าน	
	ในเขตเทศบาล	นอกเขตเทศบาล	ในเขตเทศบาล	นอกเขตเทศบาล
ขุนหาญ	37,747	68,942	10,456	18,503
อำเภอขุนหาญ		68,942		18,503
เทศบาลตำบลโพธิ์กระสังข์	9,181		2,095	
เทศบาลตำบลขุนหาญ	10,733		3,835	
เทศบาลตำบลกันทรอม	9,013		2,296	
เทศบาลตำบลกระหวั้น	8,820		2,230	
คง	3,888		2,132	
เทศบาลตำบลเมืองคง	3,888		2,132	
น้ำเกลี้ยง		44,454		11,491
อำเภอน้ำเกลี้ยง		44,454		11,491
บึงบูรพ์	6,073	4,359	1,866	1,125
อำเภอบึงบูรพ์		4,359		1,125
เทศบาลตำบลบึงบูรพ์	6,073		1,866	
ปรางค์กู่	2,743	63,284	1,313	15,450
อำเภอปรางค์กู่		63,284		15,450
เทศบาลตำบลปรางค์กู่	2,743		1,313	
พยุห์	3,899	31,031	1,484	8,400
อำเภอพยุห์		31,031		8,400
เทศบาลตำบลพยุห์	3,899		1,484	
ภูสิงห์		54,865		16,256
อำเภอภูสิงห์		54,865		16,256
ยางชุมน้อย	6,293	29,540	2,462	7,726
อำเภอยางชุมน้อย		29,540		7,726
เทศบาลตำบลยางชุมน้อย	6,293		2,462	
ราษีไศล		75,644		20,556
อำเภอราษีไศล		75,644		20,556
วังหิน	10,272	40,254	2,830	9,719
อำเภอวังหิน		40,254		9,719
เทศบาลตำบลบุสูง	10,272		2,830	
ศรีรัตนะ	4,649	48,437	1,476	11,709
อำเภอศรีรัตนะ		48,437		11,709
เทศบาลตำบลศรีรัตนะ	4,649		1,476	
ศิลาลาด		19,716		5,476
อำเภอสิลาลาด		19,716		5,476
ห้วยทับทัน	3,306	38,888	1,084	9,163
อำเภอห้วยทับทัน		38,888		9,163
เทศบาลตำบลห้วยทับทัน	3,306		1,084	
อุทุมพรพิสัย	2,596	101,947	1,337	26,917
อำเภออุทุมพรพิสัย		101,947		26,917
เทศบาลตำบลกำแพง	2,596		1,337	
สกลนคร	195,003	950,184	86,119	315,897
เจริญศิลป์	6,793	38,393	2,378	10,881

จำนวนประชากรและบ้าน ปี 2565 จำแนกตามจังหวัด อำเภอและเทศบาล

จังหวัด/อำเภอ/เทศบาล	จำนวนประชากร		จำนวนบ้าน	
	ในเขตเทศบาล	นอกเขตเทศบาล	ในเขตเทศบาล	นอกเขตเทศบาล
อำเภอเจริญศิลป์		38,393		10,881
เทศบาลตำบลเจริญศิลป์	6,793		2,378	
ต่างอย		24,290		8,945
อำเภอต่างอย		24,290		8,945
เมืองกาฬสินธุ์	16,471		6,239	
เทศบาลตำบลเชียงเคี่ยน	16,471		6,239	
เมืองสกลนคร	63,090	114,321	34,021	43,308
อำเภอเมืองสกลนคร		114,321		43,308
เทศบาลนครสกลนคร	50,656		29,373	
เทศบาลตำบลท่าแร่	6,568		2,346	
เทศบาลตำบลดงมะไฟ	5,866		2,302	
โคกศรีสุพรรณ	12,659	21,784	5,883	7,829
อำเภอโคกศรีสุพรรณ		21,784		7,829
เทศบาลตำบลตองโขบ	12,659		5,883	
โพนนาแก้ว		37,009		14,201
อำเภอโพนนาแก้ว		37,009		14,201
กุดบาก	5,073	27,687	1,923	9,338
อำเภอกุดบาก		27,687		9,338
เทศบาลตำบลกุดบาก	5,073		1,923	
กุสุมาลย์	4,046	43,748	1,746	14,291
อำเภอกุสุมาลย์		43,748		14,291
เทศบาลตำบลกุสุมาลย์	4,046		1,746	
คำตากล้า	7,211	32,915	2,370	11,909
อำเภอคำตากล้า		32,915		11,909
เทศบาลตำบลคำตากล้า	7,211		2,370	
นิคมน้ำอูน		14,869		4,679
อำเภอนิคมน้ำอูน		14,869		4,679
บ้านม่วง	3,559	67,288	1,514	20,539
อำเภอบ้านม่วง		67,288		20,539
เทศบาลตำบลบ้านม่วง	3,559		1,514	
พรรณานิคม	2,395	77,791	1,479	27,538
อำเภอพรรณานิคม		77,791		27,538
เทศบาลตำบลพรรณานิคม	2,395		1,479	
พังโคน	6,362	45,964	4,074	17,949
อำเภอพังโคน		45,964		17,949
เทศบาลตำบลพังโคน	6,362		4,074	
ภูพาน		35,858		10,630
อำเภอภูพาน		35,858		10,630
วานรนิวาส	5,654	120,716	2,388	35,546
อำเภอวานรนิวาส		120,716		35,546
เทศบาลตำบลวานรนิวาส	5,654		2,388	
วาริชภูมิ	16,545	35,986	5,605	12,599

จำนวนประชากรและบ้าน ปี 2565 จำแนกตามจังหวัด อำเภอและเทศบาล

จังหวัด/อำเภอ/เทศบาล	จำนวนประชากร		จำนวนบ้าน	
	ในเขตเทศบาล	นอกเขตเทศบาล	ในเขตเทศบาล	นอกเขตเทศบาล
อำเภอวาริชภูมิ		35,986		12,599
เทศบาลตำบลวาริชภูมิ	2,759		1,385	
เทศบาลตำบลคำบ่อ	13,786		4,220	
สว่างแดนดิน	22,311	127,751	9,290	38,120
อำเภอสว่างแดนดิน		127,751		38,120
เทศบาลตำบลสว่างแดนดิน	8,042		4,931	
เทศบาลตำบลบงใต้	10,130		3,065	
เทศบาลตำบลดอนเชียง	4,139		1,294	
ส่องดาว	4,896	29,666	1,635	7,837
อำเภอส่องดาว		29,666		7,837
เทศบาลตำบลส่องดาว	4,896		1,635	
อากาศอำนวย	17,938	54,148	5,574	19,758
อำเภออากาศอำนวย		54,148		19,758
เทศบาลตำบลอากาศอำนวย	8,928		3,104	
เทศบาลตำบลสามัคคีพัฒนา	9,010		2,470	
สงขลา	725,744	705,319	339,613	233,032
เทพา	18,164	60,702	5,797	17,093
อำเภอเทพา		60,702		17,093
เทศบาลตำบลลำไพล	15,873		4,713	
เทศบาลตำบลเทพา	2,291		1,084	
เมืองสงขลา	146,950	15,267	68,971	5,697
อำเภอเมืองสงขลา		15,267		5,697
เทศบาลเมืองเขารูปช้าง	43,102		21,361	
เทศบาลนครสงขลา	57,210		27,612	
เทศบาลตำบลพะวง	34,953		16,075	
เทศบาลตำบลเกาะแก้ว	11,685		3,923	
กระแสดินธุ์		14,827		5,358
อำเภอกระแสดินธุ์		14,827		5,358
คลองหอยโข่ง	15,361	11,934	5,492	5,354
อำเภอคลองหอยโข่ง		11,934		5,354
เทศบาลตำบลทุ่งลาน	7,530		2,667	
เทศบาลตำบลโคกม่วง	7,831		2,825	
ควนเนียง	4,054	30,222	1,790	10,189
อำเภอควนเนียง		30,222		10,189
เทศบาลตำบลควนเนียง	4,054		1,790	
จะนะ	6,867	101,643	3,404	28,718
อำเภอจะนะ		101,643		28,718
เทศบาลตำบลจะนะ	6,867		3,404	
นาทวี	6,230	63,120	3,751	20,023
อำเภอนาทวี		63,120		20,023
เทศบาลตำบลนาทวี	6,230		3,751	
นาหม่อม		22,979		9,464

จำนวนประชากรและบ้าน ปี 2565 จำแนกตามจังหวัด อำเภอและเทศบาล

จังหวัด/อำเภอ/เทศบาล	จำนวนประชากร		จำนวนบ้าน	
	ในเขตเทศบาล	นอกเขตเทศบาล	ในเขตเทศบาล	นอกเขตเทศบาล
อำเภอนาหม่อม		22,979		9,464
บางกล่ำ		10,259		3,713
อำเภอบางกล่ำ		10,259		3,713
บ้านไร่	8,174		3,536	
เทศบาลตำบลบ้านไร่	8,174		3,536	
ระโนด	15,296	48,073	5,555	19,812
อำเภอระโนด		48,073		19,812
เทศบาลตำบลดงระโนด	4,342		1,987	
เทศบาลตำบลบ่อตรุ	10,954		3,568	
รัตภูมิ	7,774	67,775	3,803	22,685
อำเภอรัตภูมิ		67,775		22,685
เทศบาลตำบลนาสีทอง	2,894		1,159	
เทศบาลตำบลกำแพงเพชร	4,880		2,644	
วิเศษชัยชาญ	22,907		10,301	
เทศบาลตำบลท่าช้าง	22,907		10,301	
สทิงพระ	2,717	44,595	1,312	14,132
อำเภอสทิงพระ		44,595		14,132
เทศบาลตำบลสทิงพระ	2,717		1,312	
สะเดา	65,457	58,690	30,279	21,868
อำเภอสะเดา		58,690		21,868
เทศบาลเมืองสะเดา	21,642		8,964	
เทศบาลเมืองป่าตองเบซาร์	15,691		6,327	
เทศบาลตำบลสำนักขาม	13,575		9,392	
เทศบาลตำบลปริง	6,397		2,094	
เทศบาลตำบลคลองแงะ	8,152		3,502	
สะบ้าย้อย	1,275	79,567	796	19,896
อำเภอสบ้าย้อย		79,567		19,896
เทศบาลตำบลสะบ้าย้อย	1,275		796	
สิงหนคร	39,812	44,034	13,624	15,197
อำเภอสิงหนคร		44,034		15,197
เทศบาลเมืองสิงหนคร	39,812		13,624	
หาดใหญ่	364,706	31,632	181,202	13,833
อำเภอสทิงพระ		31,632		13,833
เทศบาลเมืองบ้านพรุ	27,200		13,187	
เทศบาลเมืองทุ่งตำเสา	17,132		6,353	
เทศบาลเมืองคอหงส์	45,858		29,026	
เทศบาลเมืองควนลัง	50,869		27,106	
เทศบาลเมืองคลองแห	42,638		22,007	
เทศบาลนครหาดใหญ่	146,528		68,976	
เทศบาลตำบลพะตง	7,670		4,824	
เทศบาลตำบลน่าน้อย	15,213		6,402	
เทศบาลตำบลคูเต่า	11,598		3,321	

จำนวนประชากรและบ้าน ปี 2565 จำแนกตามจังหวัด อำเภอและเทศบาล

จังหวัด/อำเภอ/เทศบาล	จำนวนประชากร		จำนวนบ้าน	
	ในเขตเทศบาล	นอกเขตเทศบาล	ในเขตเทศบาล	นอกเขตเทศบาล
<b>สตูล</b>	<b>62,683</b>	<b>262,620</b>	<b>27,642</b>	<b>81,388</b>
เมืองสตูล	49,041	66,160	21,504	19,042
อำเภอเมืองสตูล		66,160		19,042
เทศบาลเมืองสตูล	22,192		10,127	
เทศบาลตำบลฉลุง	2,334		1,013	
เทศบาลตำบลเจ๊ะบิลัง	4,032		1,017	
เทศบาลตำบลคลองขุด	20,483		9,347	
<b>ควนโดน</b>	<b>5,464</b>	<b>21,931</b>	<b>1,979</b>	<b>6,181</b>
อำเภอควนโดน		21,931		6,181
เทศบาลตำบลควนโดน	5,464		1,979	
<b>ควนกาหลง</b>		<b>35,708</b>		<b>12,164</b>
อำเภอควนกาหลง		35,708		12,164
<b>ท่าแพ</b>		<b>29,778</b>		<b>8,984</b>
อำเภอท่าแพ		29,778		8,984
<b>ทุ่งหว้า</b>	<b>3,219</b>	<b>21,359</b>	<b>1,250</b>	<b>6,888</b>
อำเภอทุ่งหว้า		21,359		6,888
เทศบาลตำบลทุ่งหว้า	3,219		1,250	
<b>มะนัง</b>		<b>18,660</b>		<b>6,531</b>
อำเภอมะนัง		18,660		6,531
<b>ละงู</b>		<b>69,024</b>		<b>21,598</b>
อำเภอละงู		69,024		21,598
<b>อุทุมพรพิสัย</b>	<b>4,959</b>		<b>2,909</b>	
เทศบาลตำบลกำแพง	4,959		2,909	
<b>สมุทรปราการ</b>	<b>644,917</b>	<b>715,310</b>	<b>343,079</b>	<b>407,343</b>
เมืองสมุทรปราการ	413,236	127,611	225,810	60,152
อำเภอเมืองสมุทรปราการ		127,611		60,152
เทศบาลเมืองปากน้ำสมุทรปราการ	38,670		17,097	
เทศบาลนครสมุทรปราการ	47,966		22,018	
เทศบาลตำบลสำโรงเหนือ	30,390		31,384	
เทศบาลตำบลแพรกษา	26,047		15,733	
เทศบาลตำบลบางเมือง	97,449		50,499	
เทศบาลตำบลบางปู	118,915		61,080	
เทศบาลตำบลด่านสำโรง	53,799		27,999	
<b>บางเสาธง</b>	<b>20,859</b>	<b>61,224</b>	<b>17,456</b>	<b>46,289</b>
อำเภอบางเสาธง		61,224		46,289
เทศบาลตำบลบางเสาธง	20,859		17,456	
<b>บางบ่อ</b>	<b>20,423</b>	<b>96,469</b>	<b>6,574</b>	<b>48,561</b>
อำเภอบางบ่อ		96,469		48,561
เทศบาลตำบลบางบ่อ	6,350		2,439	
เทศบาลตำบลคลองสวน	2,888		890	
เทศบาลตำบลคลองด่าน	11,185		3,245	
<b>บางพลี</b>	<b>11,544</b>	<b>271,962</b>	<b>2,236</b>	<b>180,795</b>

จำนวนประชากรและบ้าน ปี 2565 จำแนกตามจังหวัด อำเภอและเทศบาล

จังหวัด/อำเภอ/เทศบาล	จำนวนประชากร		จำนวนบ้าน	
	ในเขตเทศบาล	นอกเขตเทศบาล	ในเขตเทศบาล	นอกเขตเทศบาล
อำเภอบางพลี		271,962		180,795
เทศบาลตำบลบางพลี	11,544		2,236	
พระประแดง	145,860	37,964	75,711	13,556
อำเภอพระประแดง		37,964		13,556
เทศบาลเมืองลัดหลวง	68,028		37,685	
เทศบาลเมืองพระประแดง	8,454		2,187	
เทศบาลเมืองปู่เจ้าสมิงพราย	69,378		35,839	
พระสมุทรเจดีย์	32,995	120,080	15,292	57,990
อำเภอพระสมุทรเจดีย์		120,080		57,990
เทศบาลตำบลแหลมฟ้าผ่า	21,474		9,568	
เทศบาลตำบลพระสมุทรเจดีย์	11,521		5,724	
สมุทรสงคราม	36,518	152,935	15,591	59,457
เมืองสมุทรสงคราม	26,254	78,549	11,083	33,252
อำเภอเมืองสมุทรสงคราม		78,549		33,252
เทศบาลเมืองสมุทรสงคราม	26,254		11,083	
บางคนที	3,815	26,873	1,721	10,135
อำเภอบางคนที		26,873		10,135
เทศบาลตำบลบางนกแขวก	1,688		857	
เทศบาลตำบลกระดังงา	2,127		864	
อัมพวา	6,449	47,513	2,787	16,070
อำเภออัมพวา		47,513		16,070
เทศบาลตำบลอัมพวา	4,551		1,999	
เทศบาลตำบลเหมืองใหม่	1,898		788	
สมุทรสาคร	264,038	325,390	133,751	176,072
เมืองสมุทรสาคร	68,778	208,627	23,567	120,210
อำเภอเมืองสมุทรสาคร		208,627		120,210
เทศบาลนครสมุทรสาคร	61,517		18,997	
เทศบาลตำบลบางปลา	7,261		4,570	
กระทุ่มแบน	116,666	66,335	79,714	39,543
อำเภอกระทุ่มแบน		66,335		39,543
เทศบาลเมืองกระทุ่มแบน	26,309		6,604	
เทศบาลนครอ้อมน้อย	53,586		50,012	
เทศบาลตำบลสวนหลวง	36,771		23,098	
นาดี	28,150		16,768	
เทศบาลตำบลนาดี	28,150		16,768	
บ้านแพ้ว	50,444	50,428	13,702	16,319
อำเภอบ้านแพ้ว		50,428		16,319
เทศบาลตำบลหลักห้า	42,145		11,024	
เทศบาลตำบลบ้านแพ้ว	3,109		1,059	
เทศบาลตำบลเกษตรพัฒนา	5,190		1,619	
สระแก้ว	85,627	477,189	48,229	178,083
เขาลกรรจ์	4,833	51,118	2,402	16,749

จำนวนประชากรและบ้าน ปี 2565 จำแนกตามจังหวัด อำเภอและเทศบาล

จังหวัด/อำเภอ/เทศบาล	จำนวนประชากร		จำนวนบ้าน	
	ในเขตเทศบาล	นอกเขตเทศบาล	ในเขตเทศบาล	นอกเขตเทศบาล
อำเภอเขาคกรรจ์		51,118		16,749
เทศบาลตำบลเขาคกรรจ์	4,833		2,402	
เมืองสระแก้ว	24,554	87,013	14,790	30,501
อำเภอเมืองสระแก้ว		87,013		30,501
เทศบาลเมืองสระแก้ว	18,359		11,889	
เทศบาลตำบลศาลาลำดวน	2,606		1,222	
เทศบาลตำบลท่าเกษม	3,589		1,679	
โคกสูง		27,347		8,641
อำเภอโคกสูง		27,347		8,641
คลองหาด		39,073		13,997
อำเภอคลองหาด		39,073		13,997
ตาพระยา	2,516	54,880	1,178	16,834
อำเภอตาพระยา		54,880		16,834
เทศบาลตำบลตาพระยา	2,516		1,178	
วังน้ำเย็น	20,498	40,635	10,064	15,363
อำเภอวังน้ำเย็น		40,635		15,363
เทศบาลเมืองวังน้ำเย็น	20,498		10,064	
วังสมบูรณ์	10,654	25,313	5,183	10,654
อำเภอวังสมบูรณ์		25,313		10,654
เทศบาลตำบลวังสมบูรณ์	10,654		5,183	
วัฒนานคร	5,632	76,483	3,090	27,557
อำเภอวัฒนานคร		76,483		27,557
เทศบาลตำบลวัฒนานคร	5,632		3,090	
อรัญประเทศ	16,940	75,327	11,522	37,787
อำเภออรัญประเทศ		75,327		37,787
เทศบาลเมืองอรัญประเทศ	16,940		11,522	
สระบุรี	222,763	415,819	112,127	182,302
เฉลิมพระเกียรติ	7,665	30,115	3,354	13,126
อำเภอเฉลิมพระเกียรติ		30,115		13,126
เทศบาลตำบลหน้าพระลาน	7,665		3,354	
เมืองสระบุรี	69,450	47,786	34,426	20,686
อำเภอเมืองสระบุรี		47,786		20,686
เทศบาลเมืองสระบุรี	57,817		28,976	
เทศบาลตำบลปอวกเบิก	708		434	
เทศบาลตำบลตะกุด	4,796		2,338	
เทศบาลตำบลกุดนงเกล้า	6,129		2,678	
เสาไห้	11,940	22,274	6,054	8,648
อำเภอเสาไห้		22,274		8,648
เทศบาลตำบลเสาไห้	3,071		1,507	
เทศบาลตำบลสวนดอกไม้	7,800		4,143	
เทศบาลตำบลบ้านยาง	1,069		404	
แก่งคอย	30,821	70,311	16,304	32,113

จำนวนประชากรและบ้าน ปี 2565 จำแนกตามจังหวัด อำเภอและเทศบาล

จังหวัด/อำเภอ/เทศบาล	จำนวนประชากร		จำนวนบ้าน	
	ในเขตเทศบาล	นอกเขตเทศบาล	ในเขตเทศบาล	นอกเขตเทศบาล
อำเภอแก่งคอย		70,311		32,113
เทศบาลเมืองทับกวาง	20,091		10,075	
เทศบาลเมืองแก่งคอย	10,730		6,229	
ดอนพุด	4,611	1,952	1,876	673
อำเภอดอนพุด		1,952		673
เทศบาลตำบลดอนพุด	4,611		1,876	
บ้านหมอ	10,234	31,397	5,381	12,733
อำเภอบ้านหมอ		31,397		12,733
เทศบาลตำบลบ้านหมอ	2,573		1,345	
เทศบาลตำบลท่าลาน	7,661		4,036	
พระพุทธบาท	35,057	24,791	16,008	10,302
อำเภอพระพุทธบาท		24,791		10,302
เทศบาลเมืองพระพุทธบาท	28,267		13,503	
เทศบาลตำบลพุกร่าง	6,790		2,505	
มวกเหล็ก	6,611	49,825	4,404	22,617
อำเภอมวกเหล็ก		49,825		22,617
เทศบาลตำบลมวกเหล็ก	6,611		4,404	
วังม่วง	8,459	11,599	4,784	4,707
อำเภอวังม่วง		11,599		4,707
เทศบาลตำบลวังม่วง	4,289		2,616	
เทศบาลตำบลคำพราน	4,170		2,168	
วิหารแดง	5,631	33,140	2,435	12,467
อำเภอวิหารแดง		33,140		12,467
เทศบาลตำบลหนองหมู	1,675		505	
เทศบาลตำบลวิหารแดง	3,956		1,930	
หนองแค	27,040	68,111	15,015	35,010
อำเภอหนองแค		68,111		35,010
เทศบาลตำบลหินกอง	9,433		5,695	
เทศบาลตำบลหนองแค	12,237		6,496	
เทศบาลตำบลไผ่ต่ำ	4,072		2,148	
เทศบาลตำบลชลสิทธิ์	1,298		676	
หนองแซง		13,049		4,598
อำเภอหนองแซง		13,049		4,598
หนองโดน	2,385	11,469	1,046	4,622
อำเภอหนองโดน		11,469		4,622
เทศบาลตำบลหนองโดน	2,385		1,046	
หันคา	2,859		1,040	
เทศบาลตำบลหนองแซง	2,859		1,040	
สิงห์บุรี	51,791	151,006	24,391	55,950
เมืองสิงห์บุรี	16,706	36,232	9,308	13,811
อำเภอเมืองสิงห์บุรี		36,232		13,811
เทศบาลเมืองสิงห์บุรี	16,706		9,308	



จำนวนประชากรและบ้าน ปี 2565 จำแนกตามจังหวัด อำเภอและเทศบาล

จังหวัด/อำเภอ/เทศบาล	จำนวนประชากร		จำนวนบ้าน	
	ในเขตเทศบาล	นอกเขตเทศบาล	ในเขตเทศบาล	นอกเขตเทศบาล
ค่ายบางระจัน	1,986	25,640	861	9,063
อำเภอค่ายบางระจัน		25,640		9,063
เทศบาลตำบลโพสังโฆ	1,986		861	
ท่าช้าง	8,631	5,377	3,472	1,885
อำเภอท่าช้าง		5,377		1,885
เทศบาลตำบลถอนสมอ	8,631		3,472	
บางระจัน	13,640	19,190	5,737	7,243
อำเภอบางระจัน		19,190		7,243
เทศบาลเมืองบางระจัน	13,640		5,737	
พรหมบุรี	6,471	16,373	2,727	6,027
อำเภอพรหมบุรี		16,373		6,027
เทศบาลตำบลพรหมบุรี	3,121		1,322	
เทศบาลตำบลบางน้ำเชี่ยว	3,350		1,405	
อินทร์บุรี	4,357	48,194	2,286	17,921
อำเภออินทร์บุรี		48,194		17,921
เทศบาลตำบลอินทร์บุรี	4,357		2,286	
สุโขทัย	127,853	453,799	57,616	167,332
เมืองชัยนาท	15,950		7,311	
เทศบาลตำบลบ้านกล้วย	15,950		7,311	
เมืองสุโขทัย	17,929	60,623	8,851	23,247
อำเภอเมืองสุโขทัย		60,623		23,247
เทศบาลเมืองสุโขทัยธานี	13,664		7,131	
เทศบาลตำบลบ้านสวน	4,265		1,720	
เส้าไห้	7,104		2,672	
เทศบาลตำบลเมืองเก่า	7,104		2,672	
กงไกรลาศ	4,021	58,920	2,069	20,836
อำเภอกงไกรลาศ		58,920		20,836
เทศบาลตำบลกงไกรลาศ	4,021		2,069	
คีรีมาศ	2,962	45,948	1,647	14,635
อำเภอคีรีมาศ		45,948		14,635
เทศบาลตำบลบ้านโดนด	2,962		1,647	
ทุ่งเสลี่ยม	7,201	41,592	3,065	15,059
อำเภอทุ่งเสลี่ยม		41,592		15,059
เทศบาลตำบลทุ่งเสลี่ยม	7,201		3,065	
บ้านไผ่	8,125		3,438	
เทศบาลตำบลในเมือง	8,125		3,438	
บ้านด่านลานหอย	3,539	44,244	1,737	14,741
อำเภอบ้านด่านลานหอย		44,244		14,741
เทศบาลตำบลลานหอย	3,539		1,737	
ศรีนคร	3,012	22,311	1,700	8,280
อำเภอศรีนคร		22,311		8,280
เทศบาลตำบลศรีนคร	3,012		1,700	

จำนวนประชากรและบ้าน ปี 2565 จำแนกตามจังหวัด อำเภอและเทศบาล

จังหวัด/อำเภอ/เทศบาล	จำนวนประชากร		จำนวนบ้าน	
	ในเขตเทศบาล	นอกเขตเทศบาล	ในเขตเทศบาล	นอกเขตเทศบาล
<b>ศรีสะเกษ</b>	21,335	69,408	9,547	27,275
อำเภอศรีสะเกษ		69,408		27,275
เทศบาลเมืองศรีสะเกษ	14,876		5,888	
เทศบาลตำบลหาดเสี้ยว	6,459		3,659	
<b>ศรีสะเกษ</b>	7,161	61,000	3,545	22,848
อำเภอศรีสะเกษ		61,000		22,848
เทศบาลตำบลศรีสะเกษ	7,161		3,545	
<b>สุรินทร์</b>	22,452	49,753	9,611	20,411
อำเภอสุรินทร์		49,753		20,411
เทศบาลเมืองสุรินทร์	14,804		6,791	
เทศบาลตำบลป่ากุมเกาะ	7,648		2,820	
<b>สุรินทร์</b>	7,062		2,423	
เทศบาลตำบลทุ่งหลวง	7,062		2,423	
<b>สุพรรณบุรี</b>	222,391	608,304	95,094	220,192
เดิมบางนางบวช	24,538	41,119	10,640	15,544
อำเภอเดิมบางนางบวช		41,119		15,544
เทศบาลตำบลบ่อกรู	1,971		776	
เทศบาลตำบลนางบวช	4,299		1,669	
เทศบาลตำบลเดิมบาง	6,702		2,854	
เทศบาลตำบลเขาพระ	5,541		3,293	
เทศบาลตำบลเขาดิน	6,025		2,048	
<b>เมืองสุพรรณบุรี</b>	58,871	106,970	27,345	39,229
อำเภอเมืองสุพรรณบุรี		106,970		39,229
เทศบาลเมืองสุพรรณบุรี	24,145		13,087	
เทศบาลตำบลสวนแตง	6,486		2,332	
เทศบาลตำบลโพธิ์พระยา	3,323		1,715	
เทศบาลตำบลบางกุ้ง	1,894		591	
เทศบาลตำบลท่าเสด็จ	13,817		4,503	
เทศบาลตำบลท่าระหัด	9,206		5,117	
<b>ดอนเจดีย์</b>	2,371	40,360	1,025	15,029
อำเภอดอนเจดีย์		40,360		15,029
เทศบาลตำบลสระกระโจม	2,371		1,025	
<b>ด่านช้าง</b>	5,928	61,478	3,377	24,073
อำเภอด่านช้าง		61,478		24,073
เทศบาลตำบลด่านช้าง	5,928		3,377	
<b>บางคล้า</b>	4,476		1,796	
เทศบาลตำบลปากน้ำ	4,476		1,796	
<b>บางปลาม้า</b>	17,079	57,999	6,650	19,987
อำเภอบางปลาม้า		57,999		19,987
เทศบาลตำบลไผ่กองดิน	1,661		626	
เทศบาลตำบลบ้านแหลม	1,178		454	
เทศบาลตำบลบางปลาม้า	1,862		683	

จำนวนประชากรและบ้าน ปี 2565 จำแนกตามจังหวัด อำเภอและเทศบาล

จังหวัด/อำเภอ/เทศบาล	จำนวนประชากร		จำนวนบ้าน	
	ในเขตเทศบาล	นอกเขตเทศบาล	ในเขตเทศบาล	นอกเขตเทศบาล
เทศบาลตำบลตะค่า	5,440		1,942	
เทศบาลตำบลต้นคราม	5,428		2,070	
เทศบาลตำบลโคกคราม	1,510		875	
พนมทวน	2,875		1,389	
เทศบาลตำบลดอนเจดีย์	2,875		1,389	
พรณานิคม	6,896		2,799	
เทศบาลตำบลวังยาง	6,896		2,799	
วังสามหมอ	2,476		1,113	
เทศบาลตำบลหนองหญ้าไซ	2,476		1,113	
ศรีประจันต์	13,828	39,923	5,591	15,336
อำเภอศรีประจันต์		39,923		15,336
เทศบาลตำบลศรีประจันต์	5,584		2,649	
เทศบาลตำบลปลายนา	8,244		2,942	
สองพี่น้อง	15,403	109,867	6,561	36,839
อำเภอสองพี่น้อง		109,867		36,839
เทศบาลเมืองสองพี่น้อง	12,114		5,269	
เทศบาลตำบลทุ่งคอก	3,289		1,292	
สามชุก	12,574	39,532	6,866	15,200
อำเภอสามชุก		39,532		15,200
เทศบาลตำบลสามชุก	12,574		6,866	
หนองหญ้าไซ		46,244		16,913
อำเภอหนองหญ้าไซ		46,244		16,913
อุทุมพรพิสัย	55,076	64,812	19,942	22,042
อำเภออุทุมพรพิสัย		64,812		22,042
เทศบาลตำบลอุทุมพรพิสัย	7,373		3,683	
เทศบาลตำบลสระยายโสม	2,804		1,067	
เทศบาลตำบลบ้านดอน	7,519		2,077	
เทศบาลตำบลบ้านไผ่	8,988		3,225	
เทศบาลตำบลท้าวอุทุมพรพิสัย	15,736		5,975	
เทศบาลตำบลขุนพิสัย	5,364		1,906	
เทศบาลตำบลกระจำ	7,292		2,009	
<b>สุราษฎร์ธานี</b>	<b>442,548</b>	<b>631,115</b>	<b>254,023</b>	<b>276,689</b>
เกาะพะงัน	7,649	11,043	5,726	12,725
อำเภอเกาะพะงัน		11,043		12,725
เทศบาลตำบลเกาะพะงัน	7,649		5,726	
เกาะสมุย	67,448		57,931	
เทศบาลนครเกาะสมุย	67,448		57,931	
เคียนซา	21,082	27,672	8,661	11,513
อำเภอเคียนซา		27,672		11,513
เทศบาลตำบลบ้านเสด็จ	19,410		7,907	
เทศบาลตำบลเคียนซา	1,672		754	
เมืองสุราษฎร์ธานี	151,639	19,015	89,418	8,115

จำนวนประชากรและบ้าน ปี 2565 จำแนกตามจังหวัด อำเภอและเทศบาล

จังหวัด/อำเภอ/เทศบาล	จำนวนประชากร		จำนวนบ้าน	
	ในเขตเทศบาล	นอกเขตเทศบาล	ในเขตเทศบาล	นอกเขตเทศบาล
อำเภอเมืองสุราษฎร์ธานี		19,015		8,115
เทศบาลนครสุราษฎร์ธานี	131,857		77,587	
เทศบาลตำบลวัดประตู่	19,782		11,831	
เวียงสระ	33,652	17,305	15,911	7,078
อำเภอเวียงสระ		17,305		7,078
เทศบาลตำบลเวียงสระ	9,321		5,885	
เทศบาลตำบลบ้านล้อง	17,555		7,031	
เทศบาลตำบลเขานินิพันธ์	6,776		2,995	
แกลง	3,231		1,705	
เทศบาลตำบลบ้านนา	3,231		1,705	
ไชยา	13,001	38,645	5,809	17,193
อำเภอไชยา		38,645		17,193
เทศบาลตำบลพุมเรียง	7,858		2,866	
เทศบาลตำบลตลาดไชยา	5,143		2,943	
กาญจนดิษฐ์	27,658	81,451	12,107	34,569
อำเภอกาญจนดิษฐ์		81,451		34,569
เทศบาลตำบลท่าทองใหม่	7,121		3,247	
เทศบาลตำบลช้างซ้าย	11,134		4,000	
เทศบาลตำบลกาญจนดิษฐ์	9,403		4,860	
คีรีรัฐนิคม	1,847	42,319	1,110	17,334
อำเภอคีรีรัฐนิคม		42,319		17,334
เทศบาลตำบลท่าขนอน	1,847		1,110	
ชัยบุรี		28,323		11,700
อำเภอชัยบุรี		28,323		11,700
ดอนสัก	12,008	24,915	5,940	10,732
อำเภอดอนสัก		24,915		10,732
เทศบาลเมืองดอนสัก	12,008		5,940	
ท่าฉาง	4,646	29,535	1,983	13,273
อำเภอท่าฉาง		29,535		13,273
เทศบาลตำบลท่าฉาง	4,646		1,983	
ท่าชนะ	2,877	51,817	1,783	23,078
อำเภอท่าชนะ		51,817		23,078
เทศบาลตำบลท่าชนะ	2,877		1,783	
บ้านตาขุน	6,912	9,138	3,892	4,035
อำเภอบ้านตาขุน		9,138		4,035
เทศบาลตำบลบ้านตาขุน	2,372		1,870	
เทศบาลตำบลบ้านเขี้ยวหลาน	4,540		2,022	
บ้านนาเดิม		20,842		7,926
อำเภอบ้านนาเดิม		20,842		7,926
บ้านนาสาร	19,058	50,723	8,389	18,635
อำเภอบ้านนาสาร		50,723		18,635
เทศบาลเมืองนาสาร	19,058		8,389	

จำนวนประชากรและบ้าน ปี 2565 จำแนกตามจังหวัด อำเภอและเทศบาล

จังหวัด/อำเภอ/เทศบาล	จำนวนประชากร		จำนวนบ้าน	
	ในเขตเทศบาล	นอกเขตเทศบาล	ในเขตเทศบาล	นอกเขตเทศบาล
พนม	14,666	24,465	5,517	9,605
อำเภอพนม		24,465		9,605
เทศบาลตำบลพนม	4,913		2,029	
เทศบาลตำบลคลองชะอุ่น	9,753		3,488	
พระแสง	6,510	62,757	3,094	24,817
อำเภอพระแสง		62,757		24,817
เทศบาลตำบลย่านดินแดง	2,353		1,089	
เทศบาลตำบลบางสวรรค์	4,157		2,005	
พุนพิน	18,271	75,295	9,152	36,864
อำเภอพุนพิน		75,295		36,864
เทศบาลเมืองท่าข้าม	18,271		9,152	
ลานสกา	19,162		11,625	
เทศบาลตำบลขุนทะเล	19,162		11,625	
วิภาวดี		15,855		7,497
อำเภอวิภาวดี		15,855		7,497
สุวรรณภูมิ	11,231		4,270	
เทศบาลตำบลทุ่งหลวง	11,231		4,270	
สุรินทร์	89,746	1,283,164	42,394	373,593
เขวาสินรินทร์		34,145		10,254
อำเภอเขวาสินรินทร์		34,145		10,254
เมืองสุรินทร์	39,660	217,353	17,933	78,271
อำเภอเมืองสุรินทร์		217,353		78,271
เทศบาลเมืองสุรินทร์	37,773		17,359	
เทศบาลตำบลเมืองที่	1,887		574	
โนนนารายณ์		34,821		8,844
อำเภอโนนนารายณ์		34,821		8,844
กาบเชิง		60,027		18,986
อำเภอกาบเชิง		60,027		18,986
จอมพระ	4,086	54,384	1,968	14,202
อำเภอจอมพระ		54,384		14,202
เทศบาลตำบลจอมพระ	4,086		1,968	
ชุมพลบุรี	2,285	68,427	1,114	19,183
อำเภอชุมพลบุรี		68,427		19,183
เทศบาลตำบลชุมพลบุรี	2,285		1,114	
ท่าตูม	3,969	91,229	1,828	24,015
อำเภอท่าตูม		91,229		24,015
เทศบาลตำบลท่าตูม	3,969		1,828	
บัวเชด	6,468	35,020	2,455	10,034
อำเภอบัวเชด		35,020		10,034
เทศบาลตำบลบัวเชด	6,468		2,455	
ปราสาท	8,239	144,159	4,319	43,086
อำเภอปราสาท		144,159		43,086

จำนวนประชากรและบ้าน ปี 2565 จำแนกตามจังหวัด อำเภอและเทศบาล

จังหวัด/อำเภอ/เทศบาล	จำนวนประชากร		จำนวนบ้าน	
	ในเขตเทศบาล	นอกเขตเทศบาล	ในเขตเทศบาล	นอกเขตเทศบาล
เทศบาลตำบลนิคมปราสาท	2,639		872	
เทศบาลตำบลก้งแอน	5,600		3,447	
พนมดงรัก		37,828		12,552
อำเภอพนมดงรัก		37,828		12,552
รัตนบุรี	5,259	86,767	2,734	23,455
อำเภอรัตนบุรี		86,767		23,455
เทศบาลตำบลรัตนบุรี	5,259		2,734	
ลำตวน	4,313	26,739	1,893	7,218
อำเภอลำตวน		26,739		7,218
เทศบาลตำบลลำตวนสุรพิณฑ์	4,313		1,893	
ศรีณรงค์		46,720		11,847
อำเภอศรีณรงค์		46,720		11,847
ศีขรภูมิ	4,646	129,793	2,859	33,169
อำเภอศีขรภูมิ		129,793		33,169
เทศบาลตำบลศีขรภูมิ	4,646		2,859	
สนม	4,961	38,370	1,637	10,969
อำเภอสนม		38,370		10,969
เทศบาลตำบลสนม	4,961		1,637	
สังขะ	3,587	127,131	2,377	35,456
อำเภอสังขะ		127,131		35,456
เทศบาลตำบลสังขะ	3,587		2,377	
สำโรงทาบ	2,273	50,251	1,277	12,052
อำเภอสำโรงทาบ		50,251		12,052
เทศบาลตำบลสำโรงทาบ	2,273		1,277	
หนองคาย	118,512	397,283	54,278	130,631
เฝ้าไร่	10,951	39,901	4,078	11,626
อำเภอเฝ้าไร่		39,901		11,626
เทศบาลตำบลเฝ้าไร่	10,951		4,078	
เมืองหนองคาย	69,364	75,101	33,858	25,135
อำเภอเมืองหนองคาย		75,101		25,135
เทศบาลเมืองหนองคาย	46,078		24,917	
เทศบาลตำบลหาดคำ	9,481		3,062	
เทศบาลตำบลเวียงคุก	5,853		1,935	
เทศบาลตำบลโพธิ์ชัย	7,952		3,944	
โพธิ์ตาก		15,230		5,213
อำเภอโพธิ์ตาก		15,230		5,213
โพนพิสัย	2,585	95,550	1,233	32,547
อำเภอโพนพิสัย		95,550		32,547
เทศบาลตำบลโพนพิสัย	2,585		1,233	
ท่าบ่อ	20,853	61,168	8,645	19,095
อำเภอท่าบ่อ		61,168		19,095
เทศบาลเมืองท่าบ่อ	17,164		7,482	

จำนวนประชากรและบ้าน ปี 2565 จำแนกตามจังหวัด อำเภอและเทศบาล

จังหวัด/อำเภอ/เทศบาล	จำนวนประชากร		จำนวนบ้าน	
	ในเขตเทศบาล	นอกเขตเทศบาล	ในเขตเทศบาล	นอกเขตเทศบาล
เทศบาลตำบลโพสนา	3,689		1,163	
รัตนวาปี		37,916		13,301
อำเภอรัตนวาปี		37,916		13,301
ศรีเชียงใหม่	6,292	23,463	2,877	7,586
อำเภอศรีเชียงใหม่		23,463		7,586
เทศบาลตำบลศรีเชียงใหม่	6,292		2,877	
สระใคร		26,601		8,694
อำเภอสระใคร		26,601		8,694
สังคม	3,280	22,353	1,472	7,434
อำเภอสังคม		22,353		7,434
เทศบาลตำบลสังคม	3,280		1,472	
หนองสองห้อง	5,187		2,115	
เทศบาลตำบลหนองสองห้อง	5,187		2,115	
หนองบัวลำภู	110,918	397,407	42,369	115,197
เขมราฐ	3,594		1,073	
เทศบาลตำบลหัวนา	3,594		1,073	
เมืองหนองบัวลำภู	30,931	102,117	14,867	32,142
อำเภอเมืองหนองบัวลำภู		102,117		32,142
เทศบาลเมืองหนองบัวลำภู	21,840		12,319	
เทศบาลตำบลนามะเฟือง	4,146		1,101	
เทศบาลตำบลนาคำไฮ	4,945		1,447	
โนนสัง	11,140	53,845	3,684	14,009
อำเภอโนนสัง		53,845		14,009
เทศบาลตำบลโนนสัง	8,395		2,927	
เทศบาลตำบลกุดตุ้ม	2,745		757	
นากลาง	25,518	66,764	8,607	19,058
อำเภอนากลาง		66,764		19,058
เทศบาลตำบลนากลาง	19,913		6,752	
เทศบาลตำบลกุดดินจี่	5,605		1,855	
นาวัง	6,881	30,316	2,465	8,865
อำเภอนาวัง		30,316		8,865
เทศบาลตำบลนาเหล่า	6,881		2,465	
ศรีบุญเรือง	18,870	90,447	6,849	25,685
อำเภอศรีบุญเรือง		90,447		25,685
เทศบาลตำบลยางหล่อ	9,296		2,640	
เทศบาลตำบลโนนสูงเปลือย	4,603		2,672	
เทศบาลตำบลจอมทอง	4,971		1,537	
สุวรรณคูหา	13,984	53,918	4,824	15,438
อำเภอสุวรรณคูหา		53,918		15,438
เทศบาลตำบลสุวรรณคูหา	7,736		2,915	
เทศบาลตำบลบ้านโคก	6,248		1,909	
อำเภอนากลาง	70,960	201,627	29,605	73,327

จำนวนประชากรและบ้าน ปี 2565 จำแนกตามจังหวัด อำเภอและเทศบาล

จังหวัด/อำเภอ/เทศบาล	จำนวนประชากร		จำนวนบ้าน	
	ในเขตเทศบาล	นอกเขตเทศบาล	ในเขตเทศบาล	นอกเขตเทศบาล
เมืองอ่างทอง	11,747	43,453	6,671	17,316
อำเภอเมืองอ่างทอง		43,453		17,316
เทศบาลเมืองอ่างทอง	11,747		6,671	
แสวงหา	3,177	30,530	1,283	10,249
อำเภอแสวงหา		30,530		10,249
เทศบาลตำบลแสวงหา	3,177		1,283	
โพธิ์ทอง	8,326	43,304	3,240	15,030
อำเภอโพธิ์ทอง		43,304		15,030
เทศบาลตำบลร่มสัก	4,143		1,501	
เทศบาลตำบลโพธิ์ทอง	4,183		1,739	
ไชโย	15,206	7,019	5,242	2,448
อำเภอไชโย		7,019		2,448
เทศบาลตำบลไชโย	12,445		4,245	
เทศบาลตำบลเกษไชโย	2,761		997	
ป่าโมก	8,634	18,615	3,671	6,831
อำเภอป่าโมก		18,615		6,831
เทศบาลตำบลป่าโมก	8,634		3,671	
วิเศษชัยชาญ	13,329	50,343	5,871	18,554
อำเภอวิเศษชัยชาญ		50,343		18,554
เทศบาลตำบลวิเศษไชยชาญ	5,822		3,029	
เทศบาลตำบลบางจัก	7,507		2,842	
สามโก้	10,541	8,363	3,627	2,899
อำเภอสามโก้		8,363		2,899
เทศบาลตำบลสามโก้	10,541		3,627	
อานาจเจริญ	63,329	312,053	27,689	97,429
เมืองอานาจเจริญ	33,595	97,380	15,830	32,178
อำเภอเมืองอานาจเจริญ		97,380		32,178
เทศบาลเมืองอานาจเจริญ	24,628		13,005	
เทศบาลตำบลน้ำปลีก	3,708		1,257	
เทศบาลตำบลนายม	5,259		1,568	
เสนางคณิศม	5,633	35,030	1,986	11,141
อำเภอเสนางคณิศม		35,030		11,141
เทศบาลตำบลเสนางคณิศม	5,633		1,986	
ชานุมาน	3,128	38,806	1,462	12,066
อำเภอชานุมาน		38,806		12,066
เทศบาลตำบลชานุมาน	3,128		1,462	
ปทุมราชวงศา	3,423	45,645	1,728	13,909
อำเภอปทุมราชวงศา		45,645		13,909
เทศบาลตำบลปทุมราชวงศา	3,423		1,728	
พนา	8,632	19,102	3,409	6,900
อำเภอพนา		19,102		6,900
เทศบาลตำบลพระเหลา	5,973		2,275	



จำนวนประชากรและบ้าน ปี 2565 จำแนกตามจังหวัด อำเภอและเทศบาล

จังหวัด/อำเภอ/เทศบาล	จำนวนประชากร		จำนวนบ้าน	
	ในเขตเทศบาล	นอกเขตเทศบาล	ในเขตเทศบาล	นอกเขตเทศบาล
เทศบาลตำบลพนา	2,659		1,134	
ลืออำนาจ	2,112	34,068	1,021	9,998
อำเภอลืออำนาจ		34,068		9,998
เทศบาลตำบลอำนาจ	2,112		1,021	
หัวตะพาน	6,806	42,022	2,253	11,237
อำเภอหัวตะพาน		42,022		11,237
เทศบาลตำบลหัวตะพาน	6,806		2,253	
อุดรธานี	479,355	1,083,693	200,386	348,139
เพ็ญ	19,558	96,589	6,891	30,176
อำเภอเพ็ญ		96,589		30,176
เทศบาลตำบลเพ็ญ	2,705		1,623	
เทศบาลตำบลบ้านธาตุ	16,853		5,268	
เมืองอุดรธานี	165,603	185,691	86,215	74,562
อำเภอเมืองอุดรธานี		185,691		74,562
เทศบาลเมืองหนองสำโรง	29,711		15,616	
เทศบาลเมืองโนนสูง-น้ำคำ	8,282		3,603	
เทศบาลนครอุดรธานี	116,870		62,158	
เทศบาลตำบลบ้านจั่น	7,047		3,501	
เทศบาลตำบลนิคมสงเคราะห์	3,693		1,337	
โคกโพธิ์ไชย	7,781		2,357	
เทศบาลตำบลภูผาแดง	7,781		2,357	
โนนสะอาด		45,157		12,285
อำเภอโนนสะอาด		45,157		12,285
ไชยวาน	15,646	23,874	4,414	6,371
อำเภอไชยวาน		23,874		6,371
เทศบาลตำบลโพนสูง	7,433		1,957	
เทศบาลตำบลไชยวาน	8,213		2,457	
กุดจับ	32,885	43,663	10,671	13,510
อำเภอกุดจับ		43,663		13,510
เทศบาลตำบลสร้างก่อ	3,891		1,099	
เทศบาลตำบลปะโค	11,205		3,495	
เทศบาลตำบลตาลเสียน	3,691		893	
เทศบาลตำบลเชียงเพ็ง	3,999		1,193	
เทศบาลตำบลกุดจับ	10,099		3,991	
กุมภวาปี	37,311	74,014	14,263	22,176
อำเภอกุมภวาปี		74,014		22,176
เทศบาลตำบลห้วยเก็ง	5,185		1,724	
เทศบาลตำบลหนองหว้า	8,200		2,056	
เทศบาลตำบลเวียงคำ	10,504		3,283	
เทศบาลตำบลพันดอน	5,432		2,679	
เทศบาลตำบลกุมภวาปี	7,990		4,521	
คูแก้ว		22,059		7,072

จำนวนประชากรและบ้าน ปี 2565 จำแนกตามจังหวัด อำเภอและเทศบาล

จังหวัด/อำเภอ/เทศบาล	จำนวนประชากร		จำนวนบ้าน	
	ในเขตเทศบาล	นอกเขตเทศบาล	ในเขตเทศบาล	นอกเขตเทศบาล
อำเภอคูแก้ว		22,059		7,072
ชุมแพ	18,224		5,610	
เทศบาลตำบลหนองไผ่	18,224		5,610	
ทุ่งฝน	7,119	25,053	2,235	7,397
อำเภอทุ่งฝน		25,053		7,397
เทศบาลตำบลทุ่งฝน	7,119		2,235	
นาขูด		28,676		9,993
อำเภอนาขูด		28,676		9,993
น้ำโสม	17,560	41,081	6,120	13,641
อำเภอน้ำโสม		41,081		13,641
เทศบาลตำบลน้ำโสม	8,592		2,615	
เทศบาลตำบลนาจัว	8,968		3,505	
บ้านดุง	15,183	111,783	6,477	33,349
อำเภอบ้านดุง		111,783		33,349
เทศบาลเมืองบ้านดุง	15,183		6,477	
บ้านฝืด		102,037		31,803
อำเภอบ้านฝืด		102,037		31,803
บ้านหม้อ	33,181		16,465	
เทศบาลตำบลหนองบัว	33,181		16,465	
ประจักษ์ศิลปาคม		25,442		7,484
อำเภอประจักษ์ศิลปาคม		25,442		7,484
พิบูลย์รักษ์		24,684		8,683
อำเภอพิบูลย์รักษ์		24,684		8,683
มัญจาคีรี	6,381		2,652	
เทศบาลตำบลนาข่า	6,381		2,652	
วังสามหมอ	27,350	31,236	9,819	8,967
อำเภอวังสามหมอ		31,236		8,967
เทศบาลตำบลวังสามหมอ	5,950		2,886	
เทศบาลตำบลลำพันขาด	5,597		2,091	
เทศบาลตำบลผาสุก	15,803		4,842	
ศรีธาตุ	24,842	23,705	7,373	6,794
อำเภอศรีธาตุ		23,705		6,794
เทศบาลตำบลหัวนาคำ	11,294		3,237	
เทศบาลตำบลศรีธาตุ	5,378		1,936	
เทศบาลตำบลจำปี	8,170		2,200	
ศรีบุญเรือง	4,366		1,757	
เทศบาลตำบลโนนสะอาด	4,366		1,757	
สร้างคอม	7,290	21,932	2,722	6,782
อำเภอสร้างคอม		21,932		6,782
เทศบาลตำบลสร้างคอม	7,290		2,722	
หนองเรือ	7,543		4,183	
เทศบาลตำบลบ้านฝืด	7,543		4,183	

จำนวนประชากรและบ้าน ปี 2565 จำแนกตามจังหวัด อำเภอและเทศบาล

จังหวัด/อำเภอ/เทศบาล	จำนวนประชากร		จำนวนบ้าน	
	ในเขตเทศบาล	นอกเขตเทศบาล	ในเขตเทศบาล	นอกเขตเทศบาล
หนองแสง	3,987	23,200	991	6,980
อำเภอหนองแสง		23,200		6,980
เทศบาลตำบลแสงสว่าง	3,987		991	
หนองวัวซอ	9,510	45,041	2,949	12,019
อำเภอหนองวัวซอ		45,041		12,019
เทศบาลตำบลหนองวัวซอ	9,510		2,949	
หนองหาน	18,035	88,776	6,222	28,095
อำเภอหนองหาน		88,776		28,095
เทศบาลตำบลหนองหาน	4,118		1,908	
เทศบาลตำบลหนองเม็ก	8,154		2,308	
เทศบาลตำบลบ้านเชียง	5,763		2,006	
<b>อุดรดิตถ์</b>	<b>148,659</b>	<b>294,290</b>	<b>64,421</b>	<b>111,317</b>
เมืองอุดรดิตถ์	97,912	45,734	43,373	18,149
อำเภอเมืองอุดรดิตถ์		45,734		18,149
เทศบาลเมืองอุดรดิตถ์	29,440		14,931	
เทศบาลตำบลหาดกรวด	7,535		2,674	
เทศบาลตำบลวังกะพืด	9,488		3,464	
เทศบาลตำบลผาจุก	7,943		3,096	
เทศบาลตำบลบ้านดำนานาม	3,797		1,396	
เทศบาลตำบลบ้านเกาะ	9,292		3,891	
เทศบาลตำบลน้ำริด	6,881		2,634	
เทศบาลตำบลท่าเสา	14,767		7,743	
เทศบาลตำบลคิ่งตะเภา	8,769		3,544	
ตรอน	3,759	29,531	1,587	10,216
อำเภอตรอน		29,531		10,216
เทศบาลตำบลบ้านแก่ง	2,073		898	
เทศบาลตำบลตรอน	1,686		689	
ทองแสนขัน	4,489	26,386	1,839	9,628
อำเภอทองแสนขัน		26,386		9,628
เทศบาลตำบลทองแสนขัน	4,489		1,839	
ท่าปลา	13,973	28,760	4,516	9,984
อำเภอท่าปลา		28,760		9,984
เทศบาลตำบลร่วมจิต	3,348		1,207	
เทศบาลตำบลท่าปลา	2,219		967	
เทศบาลตำบลจirim	8,406		2,342	
นาตุน	5,464		2,185	
เทศบาลตำบลหัวดง	5,464		2,185	
น้ำปาด	2,839	32,984	1,607	12,156
อำเภอน้ำปาด		32,984		12,156
เทศบาลตำบลน้ำปาด	2,839		1,607	
บ้านโคก		10,453		4,582
อำเภอบ้านโคก		10,453		4,582

จำนวนประชากรและบ้าน ปี 2565 จำแนกตามจังหวัด อำเภอและเทศบาล

จังหวัด/อำเภอ/เทศบาล	จำนวนประชากร		จำนวนบ้าน	
	ในเขตเทศบาล	นอกเขตเทศบาล	ในเขตเทศบาล	นอกเขตเทศบาล
บ้านไผ่	1,802		1,013	
เทศบาลตำบลในเมือง	1,802		1,013	
พิชัย	1,173	71,034	575	26,122
อำเภอพิชัย		71,034		26,122
เทศบาลตำบลท่าสัก	1,173		575	
พากท่า	732	13,223	431	5,195
อำเภอพากท่า		13,223		5,195
เทศบาลตำบลพากท่า	732		431	
ลับแล	12,645	36,185	5,366	15,285
อำเภอลับแล		36,185		15,285
เทศบาลตำบลศรีพนมมาศ	2,883		1,202	
เทศบาลตำบลทุ่งยั้ง	9,762		4,164	
สุวรรณคูหา	3,871		1,929	
เทศบาลตำบลบ้านโคก	3,871		1,929	
อุทัยธานี	54,852	269,008	28,167	101,347
เมืองอุทัยธานี	13,755	35,499	9,685	14,090
อำเภอเมืองอุทัยธานี		35,499		14,090
เทศบาลเมืองอุทัยธานี	13,755		9,685	
ทัพทัน	22,092	15,849	8,133	5,565
อำเภอทัพทัน		15,849		5,565
เทศบาลตำบลหนองสระ	2,139		679	
เทศบาลตำบลทัพทัน	8,753		3,727	
เทศบาลตำบลตุ๊กตุ่	11,200		3,727	
บ้านไร่	4,630	63,387	2,458	25,379
อำเภอบ้านไร่		63,387		25,379
เทศบาลตำบลเมืองกาจ	2,121		1,041	
เทศบาลตำบลบ้านไร่	2,509		1,417	
ลานสัก	3,355	55,188	2,186	19,362
อำเภอลานสัก		55,188		19,362
เทศบาลตำบลลานสัก	3,355		2,186	
สว่างอารมณ์	1,595	29,783	993	11,242
อำเภอสว่างอารมณ์		29,783		11,242
เทศบาลตำบลสว่างอารมณ์	1,595		993	
หนองขาหย่าง	580	15,269	339	5,994
อำเภอหนองขาหย่าง		15,269		5,994
เทศบาลตำบลหนองขาหย่าง	580		339	
หนองฉาง	8,845	33,888	4,373	12,085
อำเภอหนองฉาง		33,888		12,085
เทศบาลตำบลหนองฉาง	2,701		1,941	
เทศบาลตำบลเขาบางแกรก	6,144		2,432	
ห้วยคต		20,145		7,630
อำเภอห้วยคต		20,145		7,630

จำนวนประชากรและบ้าน ปี 2565 จำแนกตามจังหวัด อำเภอและเทศบาล

จังหวัด/อำเภอ/เทศบาล	จำนวนประชากร		จำนวนบ้าน	
	ในเขตเทศบาล	นอกเขตเทศบาล	ในเขตเทศบาล	นอกเขตเทศบาล
<b>อุบลราชธานี</b>	<b>402,181</b>	<b>1,467,625</b>	<b>172,054</b>	<b>469,961</b>
<b>เขมราฐ</b>	<b>50,850</b>	<b>31,863</b>	<b>17,193</b>	<b>9,289</b>
อำเภอเขมราฐ		31,863		9,289
เทศบาลตำบลหัวนา	13,239		3,659	
เทศบาลตำบลหนองผือ	9,915		3,471	
เทศบาลตำบลเทพวงศา	12,295		4,222	
เทศบาลตำบลเขมราฐ	5,869		2,574	
เทศบาลตำบลขามป้อม	9,532		3,267	
<b>เขื่องใน</b>	<b>4,491</b>	<b>102,246</b>	<b>2,108</b>	<b>28,596</b>
อำเภอเขื่องใน		102,246		28,596
เทศบาลตำบลเขื่องใน	4,491		2,108	
<b>เดชอุดม</b>	<b>45,612</b>	<b>132,151</b>	<b>18,294</b>	<b>53,658</b>
อำเภอเดชอุดม		132,151		53,658
เทศบาลเมืองเดชอุดม	13,133		6,822	
เทศบาลตำบลโพนงาม	9,085		3,306	
เทศบาลตำบลบัวงาม	6,626		1,913	
เทศบาลตำบลนาสว่าง	3,107		1,017	
เทศบาลตำบลกุดประทาย	13,661		5,236	
<b>เมืองอุบลราชธานี</b>	<b>127,456</b>	<b>97,394</b>	<b>61,543</b>	<b>37,010</b>
อำเภอเมืองอุบลราชธานี		97,394		37,010
เทศบาลนครอุบลราชธานี	70,870		32,404	
เทศบาลตำบลอุบล	5,630		3,159	
เทศบาลตำบลปทุม	10,561		4,252	
เทศบาลตำบลขามใหญ่	40,395		21,728	
<b>เหล่าเสือโก้ก</b>		<b>28,016</b>		<b>8,129</b>
อำเภอเหล่าเสือโก้ก		28,016		8,129
<b>โขงเจียม</b>	<b>2,855</b>	<b>36,059</b>	<b>1,338</b>	<b>10,481</b>
อำเภอโขงเจียม		36,059		10,481
เทศบาลตำบลบ้านด่านโขงเจียม	2,855		1,338	
<b>โพธิ์ไทร</b>		<b>44,828</b>		<b>12,269</b>
อำเภอโพธิ์ไทร		44,828		12,269
<b>กุดข้าวปุ้น</b>	<b>4,150</b>	<b>36,776</b>	<b>1,504</b>	<b>9,730</b>
อำเภอกุดข้าวปุ้น		36,776		9,730
เทศบาลตำบลกุดข้าวปุ้น	4,150		1,504	
<b>ดอนมดแดง</b>		<b>27,201</b>		<b>8,146</b>
อำเภอดอนมดแดง		27,201		8,146
<b>ตระการพืชผล</b>	<b>9,016</b>	<b>112,510</b>	<b>4,429</b>	<b>30,393</b>
อำเภอตระการพืชผล		112,510		30,393
เทศบาลตำบลตระการพืชผล	9,016		4,429	
<b>ตาลสุม</b>	<b>3,195</b>	<b>29,951</b>	<b>1,114</b>	<b>8,649</b>
อำเภอตาลสุม		29,951		8,649
เทศบาลตำบลตาลสุม	3,195		1,114	

จำนวนประชากรและบ้าน ปี 2565 จำแนกตามจังหวัด อำเภอและเทศบาล

จังหวัด/อำเภอ/เทศบาล	จำนวนประชากร		จำนวนบ้าน	
	ในเขตเทศบาล	นอกเขตเทศบาล	ในเขตเทศบาล	นอกเขตเทศบาล
ทุ่งศรีอุดม		29,207		9,352
อำเภอทุ่งศรีอุดม		29,207		9,352
นาเยี่ย	6,461	21,022	1,887	7,349
อำเภอนาเยี่ย		21,022		7,349
เทศบาลตำบลนาเยี่ย	6,461		1,887	
นาจะหลวย	7,100	51,825	2,673	18,751
อำเภอนาจะหลวย		51,825		18,751
เทศบาลตำบลนาจะหลวย	7,100		2,673	
นาตาล		38,565		11,628
อำเภอนาตาล		38,565		11,628
น้ำขุ่น		33,398		11,181
อำเภอน้ำขุ่น		33,398		11,181
น้ำยืน	8,872	61,368	3,448	21,108
อำเภอน้ำยืน		61,368		21,108
เทศบาลตำบลน้ำยืน	8,872		3,448	
บุญศรี	17,650	78,086	6,275	24,787
อำเภอบุญศรี		78,086		24,787
เทศบาลตำบลบุญศรี	4,397		2,128	
เทศบาลตำบลคอแลน	13,253		4,147	
พิบูลมังสาหาร	28,047	104,469	11,357	35,020
อำเภอพิบูลมังสาหาร		104,469		35,020
เทศบาลเมืองพิบูลมังสาหาร	10,165		4,627	
เทศบาลตำบลอ่างศิลา	3,079		1,032	
เทศบาลตำบลโพธิ์ไทร	3,008		1,200	
เทศบาลตำบลกุดชุมชภู	11,795		4,498	
ม่วงสามสิบ	3,021	81,426	1,611	23,440
อำเภอม่วงสามสิบ		81,426		23,440
เทศบาลตำบลม่วงสามสิบ	3,021		1,611	
วารินชำราบ	67,679	92,962	30,311	31,639
อำเภовารินชำราบ		92,962		31,639
เทศบาลเมืองวารินชำราบ	25,248		10,994	
เทศบาลตำบลห้วยชะยุ้ง	3,143		995	
เทศบาลตำบลแสนสุข	24,538		11,542	
เทศบาลตำบลเมืองศรีโค	6,566		3,470	
เทศบาลตำบลค้ำน้ำแซบ	8,184		3,310	
ศรีเมืองใหม่	4,116	66,927	2,026	19,767
อำเภอศรีเมืองใหม่		66,927		19,767
เทศบาลตำบลศรีเมืองใหม่	4,116		2,026	
สว่างวีระวงศ์		31,271		9,473
อำเภอสว่างวีระวงศ์		31,271		9,473
สำโรง		54,125		15,184
อำเภอสำโรง		54,125		15,184

**จำนวนประชากรและบ้าน ปี 2565 จำแนกตามจังหวัด อำเภอและเทศบาล**

จังหวัด/อำเภอ/เทศบาล	จำนวนประชากร		จำนวนบ้าน	
	ในเขตเทศบาล	นอกเขตเทศบาล	ในเขตเทศบาล	นอกเขตเทศบาล
สิรินธร	11,610	43,979	4,943	14,932
อำเภอสิรินธร		43,979		14,932
เทศบาลตำบลนิคมสร้างตนเองลำโดมน้อย	7,823		2,997	
เทศบาลตำบลช่องเม็ก	3,787		1,946	
<b>รวม</b>	<b>17,115,890</b>	<b>43,479,653</b>	<b>8,856,179</b>	<b>16,134,426</b>
<b>รวมจำนวนประชากร</b>		<b>66,090,475</b>	<b>รวมจำนวนบ้าน</b>	
		<b>28,188,470</b>		

: ข้อมูล ณ เดือนมกราคม 2566

แหล่งที่มาข้อมูลจำนวนประชากร : สำนักงานกลางทะเบียนราษฎร กรมการปกครอง

แหล่งที่มาด้านการแบ่งเขตการปกครอง: กรมส่งเสริมการปกครองท้องถิ่น

จัดทำโดย : กองยุทธศาสตร์และสารสนเทศที่อยู่อาศัย ผ่านนวัตกรรมและวิจัย การเคหะแห่งชาติ